

Mario Massoni

Matilde Cervino

# ROSSANO, XVIII SECOLO: IL LIBRO DEI MORTI

*PARZIALE TRASCRIZIONE*

*EFFETTUATA DA ACHILLE MAZZEI NEL 1990*

Introduzione di Eva Mazzei- Prefazione di D. Pietro Madeo -  
Postfazione di D. Gaetano Federico e, in appendice  
I CIMITERI DI ROSSANO di Francesco Filareto



*Copy Center, 2021*

Questo libro è dedicato al grande studioso e ricercatore Achille Mazzei, che con le sue pazienti trascrizioni dei registri parrocchiali ne ha reso possibile la pubblicazione. Un sentito ringraziamento anche ai numerosi concittadini che, in varia misura, hanno contribuito alla stesura del testo e dell'appendice fotografica: dai gentilissimi D. Pietro Madeo e D. Gaetano Federico, a Franco Filareto, Riccardo Greco, Saverio Cataldo Grillo e Michele Abastante, nostri collaboratori ormai da parecchi anni. Una doverosa menzione anche per i giovani del gruppo di ricerca storica "i Boeri": Rossella Veneziano, Natale Novellis, Santo Barone, Umberto e Patrizia Corrado, che ci hanno accompagnato in questa impegnativa indagine.

## INTRODUZIONE

Innanzitutto mi è doveroso ringraziare il prof. Massoni e Matilde Cervino per avere, in questo lavoro, dato organicità e collocazione storica ad alcuni appunti di mio padre.

Mio padre, chimico di professione, imprenditore agricolo per diletto, aveva una grande passione: la storia. In particolare un precipuo interesse per le dinastie di tutto il mondo. Conosceva a memoria e senza possibilità di errore, la storia delle dinastie d'Inghilterra, di Francia, di Spagna, i matrimoni fra i reali, le parentele che rendevano taluno re di Francia, taluna regina d'Inghilterra e così via, in un incrocio difficile e complesso per tutti, anche per i professionisti della materia, cui spesso sfuggono le precise epoche ed i nomi.

E' evidente che questa passione non poteva lasciare da parte la storia ed i personaggi della sua Rossano.

Ma mentre per i primi era solo un lavoro di studio attento ed appassionato, dal momento che la storia era già scritta, per Rossano si trattava di qualcosa di diverso, era un lavoro soprattutto di ricerca e di ricostruzione.

Vero è che ha trascorso circa trent'anni a studiare, a ricercare, a catalogare, presso la Curia, l'archivio notarile, l'archivio del Tribunale, l'archivio di Stato, ricercando prima i propri antenati a partire dal 1600 e, poi ad effettuare lo stesso lavoro di ricerca relativamente a tutte le famiglie nobili e notabile della sua città. Era soddisfatto, contento, quando riusciva a realizzare un albero genealogico e ne faceva dono ai contemporanei rappresentanti della famiglia.

Così facendo, la ricerca lo appassionava sempre più e, avendo a disposizione tanto materiale, anche grazie all'aiuto di amici e parenti, che gli rendevano accessibili atti e documenti da altri non visionabili, ha iniziato a ricopiare i registri di battesimi, matrimoni, registri di leva (che gli consentivano di annotare anche altezza e peso delle persone) dando vita a pagine e pagine di nomi e date. Ma siccome il suo interesse era la ricerca, la conoscenza, non ha poi pensato né credo voluto, sviluppare tutte queste nozioni, frutto di anni di certosino lavoro, in modo tale da creare degli scritti, che incrociando e collegando tutti questi dati, avrebbero potuto scrivere la storia di una città.

Per lui non sarebbe stato difficile, ma non era il suo desiderio. La sua passione era la ricerca e la scoperta pura che gli davano una gioia ed un entusiasmo incontenibile e, di concreto, si limitava a parlarne con chi era in grado di comprendere, a fornire notizie a chi gli rivolgeva domande.

E' una vera fortuna che il prof. Massoni, assai esperto in questo campo, con l'aiuto di giovani appassionati ed amanti della storia e di Rossano, ha trovato il modo di utilizzare questi dati per ricostruire un percorso storico, con relative mappe, a partire dal 1600 e non avrò mai parole appropriate per ringraziarlo.

Mio padre sarebbe stato contento.

Eva Mazzei

## PRESENTAZIONE

Con questo lungo e paziente lavoro abbiamo reso pubblico, almeno in parte, l'impegno decennale del Prof. Achille Mazzei nel campo archivistico. Nello specifico, si tratta della trascrizione da lui effettuata dei registri parrocchiali del '700 conservati nell'Archivio Diocesano, quasi del tutto sconosciuti alla cittadinanza e non ancora oggetto di pubblicazioni.

Non avendo il Mazzei effettuato la trascrizione integrale dei registri suddetti (né probabilmente avrebbe potuto, stante l'enorme quantità dei dati in essi riportati), ci siamo trovati di fronte a due problemi.

- 1) Quali criteri hanno guidato la selezione da lui effettuata? Perché riporta i nominativi di tante famiglie, escludendo dall'elenco tante altre?
- 2) I MORTI del '700 presenti nella sua lista (CHE COPRE GLI ANNI DAL 1766 AL 1801), che percentuale costituiscono rispetto al totale dei rossanesi che hanno visto la luce in quegli anni e i cui nominativi sono stati accuratamente riportati nei registri?

Alla prima questione rispondiamo in modo apparentemente banale: il Mazzei ha riportato solo i nominativi che gli interessavano, quelli di famiglie che in un certo modo stava "seguendo". Perché quelle e non altre? Probabilmente perché aveva intenzione di elaborarne la genealogia: nell'archivio di famiglia sono ancora conservati centinaia di specchietti, scritti a mano da Achille, contenenti percorsi genealogici di altrettanti cognomi rossanesi. Si tratta in verità di veloci annotazioni di lavoro, che si presentano caotiche e di difficilissima lettura: occorrerà un'attenta opera di ricostruzione per poterle rendere fruibili.

La selezione effettuata dal Mazzei è piuttosto ampia e rappresenta, da una prima e frettolosa indagine, il 40/42% dei rossanesi nati in quel secolo. Da una prima nostra osservazione dei registri custoditi nell'Archivio diocesano (che il caro Don Gaetano Federico, direttore dello stesso, sta pazientemente riordinando) rileviamo che non sono presenti molti dei nominativi trascritti da Achille più di 3 decenni fa! Possiamo dedurre che documenti da lui consultati siano andati dispersi?

Di fronte alle migliaia di trascrizioni effettuate da Achille, abbiamo proceduto passando integralmente tutte le voci (che nei suoi appunti erano presentate in ordine cronologico); noi abbiamo rispettato tale modalità salvo poi, una volta completato il laborioso trasferimento dei nominativi in una tabella in word, riproporli in ordine alfabetico, per rendere più agevole la consultazione.

Ci rendiamo conto che si tratta di un lavoro da completare con i nominativi presenti nell'Archivio Diocesano a suo tempo esclusi da Achille, ma siamo anche consapevoli di aver realizzato qualcosa di importante, indispensabile strumento di consultazione e fonte primaria per molte ricerche storiche successive. Appare altresì indispensabile affiancare la nostra indagine con i dati riportati sul Catasto onciario del 1743, pubblicato da Palmino Maierù nel 2010 e mirabilmente sviluppato da Salvatore Bugliaro nella sua recente opera "Gli antichi segni del territorio", Ferrari Editore.

Gli autori

## ANNOTAZIONI ESEMPLIFICATIVE

### TRATTE DAI REGISTRI PARROCCHIALI DEI MORTI (PRIMA DEL 1766)

(Massoni, 2021)

- 7 dicembre **1714**: Sigismina Lupinazzo sepulta est in Ecclesia Metropolitana
- Eodem die: Lo figlio di Pietro Caccuri sepultus est in Ecclesia Metropolitana cum gloria
- ? Caruso a. 9 sepultus est in Ecclesia S.Dominici
- Lo figlio di Diego Filareto sepultus est in Ecclesia S.Dominici
- Giuseppe Montalto sepultus est in Ecclesia Metropolitana
- Dom. Sellaro sepultus est in Ecclesia Metropolitana per amorem Dei
- Lo figlio del Sig. Benedetto Greco sepultus est in Ecclesia S.Bernardini cum gloria
- La moglie di Iacopino (?) sepulta est in Ecclesia S.Martini
- Francesco Silipo (?) sepultus est in Ecclesia S.Rocchae
- Gennaro **1715**: Lo primo D.Vittoria Campilongo sepulta e Vinc. (?) S. Nicolai
- 2: D.Domenico Martuccio sepultus est in Ecclesia Metropolitana cum cassa
- 2: Faustina sepulta est in Ecclesia S.Nicolai l'Olivo
- 6: La figlia di Francesco Tagliaferro sepulta est in Ecclesia S.Bernardini
- Pietro Ambris massaro di Bisigniano sepultus est in Ecclesia S.Panaijæ
- Dom. Mingroni sepultus est in Ecclesia S.Antonijs
- 3; La figlia di Tomaso Mascaro sepulta est in Ecclesia S.Nili
- Vittoria sepulta est in Ecclesia S.Panaijæ
- ? fenice Pelusa (?) sepulta est in Ecclesia S.Blasiis cum cassa
- 18: Pietro Grasinno sepultus est in Ecclesia S.Marci in un (?) Campo
- 21: Lo figlio di Pietro Lefosse sepultus est in Ecclesia S.Blasii cum gloria
- Eodem die: Gianzi Clara (?) sepulta est in (???)

**Le trascrizioni di Achille Mazzei partono dal 1766.** Nell'Archivio Diocesano sono tuttavia consultabili molte pagine relative agli anni precedenti; contengono note di difficile lettura e, in ogni caso, forniscono informazioni "ridotte" rispetto a quelle di cui si è interessato Achille. Riportiamo qui, a semplice titolo esemplificativo, la trascrizione di due pagine dei registri tratte dagli anni 1714 e 1715.

## UTILI OSSERVAZIONI

*Il **registri parrocchiali** (anche libro parrocchiale) indica un registro, di norma custodito nella chiesa parrocchiale, in cui sono annotati, a cura del parroco, gli avvenimenti correlati alla vita religiosa della parrocchia: battesimi, cresime, matrimoni e funerali.*

*I registri parrocchiali divennero obbligatori nel 1563, per quanto riguarda battesimi e nozze, e nel 1614 per i decessi. È solo infatti nel 1614 che la Santa Sede regolamentò le norme per la compilazione di detti registri.*

*Le annotazioni sui registri devono obbedire alle precise formalità definite dal rito romano: ogni documento pubblico deve riportare il luogo, la data e la natura dell'atto iscritto, il nome dell'ufficiale, il nome della parti interessate, quello dei testimoni presenzianti e deve essere sottoscritto dall'ufficiale.*

*I registri parrocchiali rappresentano un'importantissima fonte di informazioni, soprattutto per la demografia e per ricerca genealogica, ossia per la ricostruzione delle origini di una persona o di una famiglia. Infatti, di regola, ogni annotazione di battesimo riporta i nomi dei genitori (a volte tuttavia con il cognome del solo padre) e in tal modo è possibile, da una parte, identificare univocamente la linea genealogica, dall'altra, risalire indietro negli anni ricercando, a propria volta, gli atti relativi a tali genitori. L'informazione aggiuntiva della parrocchia di provenienza, inoltre, permette di continuare la ricerca a ritroso sui registri di quest'ultima parrocchia. Le annotazioni riportano anche nomi di testimoni o di madrine e padrini, che possono essere utili per identificare meglio i personaggi ricercati. (DA WIKIPEDIA)*

Abbiamo cercato di chiarirci le idee su come avvenisse la raccolta e lo scambio delle informazioni relative ai morti (così come ai battesimi e ai matrimoni) in ogni parrocchia:

- 1) Ogni parroco compilava un elenco dei parrocchiani defunti, seguendo le indicazioni ricevute dalla Curia
- 2) Periodicamente i parroci consegnavano alla Curia dei "pizzini", tecnicamente noti come "transunti" dei parrocchiani deceduti
- 3) Un sacerdote della Curia aveva l'incarico di trascrivere i dati su un registro generale; di alcuni di questi addetti conosciamo i nomi, grazie al Mazzei che li ha annotati all'inizio di alcune pagine/anni delle sue trascrizioni; nel periodo 1766-1794, per esempio, l'addetto alla compilazione dei registri era il Reverendo D.Filareto e in seguito, Benedetto Filareto, sacrestano e D.Antonio Ferrari

Quindi, almeno in teoria, dovevano esistere tre diverse tipologie di annotazione cartacea:

- 1) I registri conservati all'interno di ogni parrocchia
- 2) I transunti annotati dai parroci e consegnati in Curia
- 3) I registri generali in possesso della Curia

Il 90% di tutte queste carte è andato perduto. Quello che resta - e non è poco - è attualmente custodito nella sede dell'archivio diocesano, sotto la vigile cura del Direttore Don Getano Federico, che sta cercando di riordinare il materiale (fascicoli, quaderni, fogli sparsi, annotazioni), in modo da rendere più facilmente consultabile una fonte storica di enorme valore e assolutamente insostituibile.



Handwritten text in cursive script: "Blase von Florin".

Handwritten text in cursive script: "von Longobucco".

Handwritten text "Amore Dei" enclosed in a rectangular box.

Handwritten text in cursive script: "Amore Dei".

CAPUA Francesco, da Longobucco	11-10-1766	morto in Vinculis	Sepolto extramuras civitatis	
-----------------------------------	------------	-------------------	------------------------------------	--

Handwritten Latin text: "Die 23 iuglas... Manifeste animas deo reddidit... in nomine".

Handwritten Latin text: "Die 20 iuglas... manifeste animas deo reddidit... in nomine".

Handwritten Latin text: "Die 15. ejusdem... manifeste animas deo reddidit... in nomine".

Nei registri dei primi decenni del 700 compaiono queste dizioni, quasi certamente relative alla tipologia (e al costo) delle sepolture. Nella seconda metà del 700 le annotazioni sono più complete, e comprendono sempre una dicitura standard, relativa al fatto che il moribondo ha ricevuto comunione e sacramenti da parte del sacerdote. Morti in prigione o privi di comunione venivano sepolti fuori dalle mura.

## ELENCO DEI MORTI A ROSSANO DAL 1766 AL 1801

In ordine alfabetico

(trascrizioni dai registri parrocchiali effettuate da Achille Mazzei negli anni 1985-1990)

I MORTI 1766-1794 a firma del Rev.D.Filareto

NOMINATIVI	DATA	PARROCCHIA DI APPARTENENZA	LUOGO DI SEPOLTURA	ANNOTAZIONI AGGIUNTIVE
? Beatrice (Montalti Fidele)	27-6-1793	S.Rocca	S.Rocca	Amore Dei
ABASTANTE Dom. D.Gaetano, penitenziere	15-4-1777	S.Martino	Cattedrale	
ABASTANTE M.ca Marianna (M.co Antonio de Vincenzo)	1-12-1791	S.Nicola Placa	Cattedrale	
ABASTANTE Teresia del M.co Paulo	10-11-1766	S.Petro	Cattedrale	
ABASTANTE R.Maria di Paulo	13-10-1766	S.Petro	Cattedrale	
ABBATE D.Teresia	22-6-1783	S.Antonio Abbate	Cattedrale	
ABENANTE D.Catarina	14-9-1782	S.Cosmo	Cattedrale	
ABENANTE D.Fulvia (D.Petro Mazziotta)	17-4-1768	S.Petro e Paulo	S.Bernardino	
ABENANTE Dom.D.Cesare	31-12-1774	S.Cosmo	S.Bernardino	
ABENANTE Dom.D.Isabella	8-4-1774	S.Panayos	S.Bernardino	
ABENANTE Suor M.Carmela	23-8-1777	S.Chiara	S.Chiara	
ABENANTE Suor M.R.	3-9-1784	S.Chiara	S.Chiara	
ABRIGLIANO M.co Domen.	26-11-1783	S.Antonio Abbate	S.Bernardino	
ACCROGLIANO' Catarina (Dom. de Rosis)	1-12-1787	S.Martino	S.Martino	
ACCROGLIANO' M.co D.Raimondo	22-1-1794	S.Cosmo	Cattedrale	
AJACE M.Vittoria, <i>bambina</i>	17-10-1801	S.Nicola Placa	Cattedrale	del Nr.Saverio
AJACE Nilo	8-9-1772	S.Nicola Vallone	Cattedrale	
AJACE Pascale, <i>bambino</i>	10-12-1790	S.Nicola Placa	Cattedrale	del M.co Saverio
AJACE Vittoria, <i>bambina</i>	13-1-1792	S.Nicola Placa	Cattedrale	di D.Saverio
AJACI M.ca Clara M. (Giuseppe Abrigliano)	7-10-1783	S.Antonio Abbate	Cattedrale	
AJACI Notar Domenico (M.ca Clara Lettieri)	9-7-1782	S.Nicola Placa	Cattedrale	
ALBIDONA Bernardino	29-5-1770	S.Biasi	Cattedrale	
ALBIDONA Petro (Rosa Amodeo)	13-3-1779	S.Martino	Cattedrale	



ALOE Francesco Antonio (Vittoria Scaziota)	6-9-1768	S.Giovanni	Cattedrale	
ALOE Giuseppe(Porzia Curia)	10-1-1784	S.Cosma	S.Bernardino	
ALOE Iacobo (Fr.scaPuglise)	6-2-1784	S.Cosmo	S.Domenico	
AMANTEA Candido, <i>bambino</i>	25-7-1788	SS.Trinità	S.Bernardino	di D.Ottavio
AMANTEA D. M.R., <i>bambina</i>	22-11-1790	SS.Trinità	S.Bernardino	di D.Giovanni
AMANTEA D.Annibale	28-8-1789	SS.Trinità	S.Bernardino	
AMANTEA D.Candida	12-10-1791	SS.Trinità	S.Bernardino	
AMANTEA D.Elionora (Dom.D.Giovanni de Rosis)	31-10-1791	SS.Trinità	Cappuccini	
AMANTEA D.Nicoletta	9-2-1791	SS.Trinità	S.Bernardino	di D.Giovanni
AMANTEA Dom.D.Catarina	30-11-1767	SS.Trinità	S.Bernardino	
AMANTEA M.R., <i>bambina</i>	20-7-1777	SS.Trinità	PP.Riformati ?	di D.Ottavio
AMANTEA M.Rosa, <i>bambina</i>	9-2-1779	SS.Trinità	S.Bernardino	di D.Ottavio
AMANTEA Vincenzo di Dom. Annibale	24-9-1768	SS.Trinità	S.Bernardino	
AMANTEA Annibale, <i>bambino</i>	25-8-1790	SS.Trinità	S.Bernardino	di D.Giovanni
AMANTEA Candido, <i>bambino</i>	27-1-1782	SS.Trinità	S.Bernardino	di D.Giovanni
AMARELLI Aurora, <i>bambina</i>	2-12-1773	S.Antonio Abbate	Cattedrale	di D.Francesco
AMARELLI D.Paulo	1-4-1784	S.Antonio Abbate	Cattedrale	Miles nova Milizia
AMARELLI Dom.D.Maria (D.D.Antonio Labonia)	13-2-1784	S.Cosmo	S.Domenico	Madre di Sacerdote
AMARELLI ? Suor Antonia	24-8-1766	Monast.S.Chiera	detto Monastero	
AMARELLI D.Iacinto, <i>bambino</i>	21-8-1782	S.Antonio Abbate	Cattedrale	di D.Fortunato
AMODEO Serafina (Benedetto Focarazzo)	20-11-1780	S.Martino	Cattedrale	
AMORE Sigis. (Pietro Flocco)	27-9-1790	S.Antonio	Cattedrale	
APRIGLIANO Lavinia	16-7-1775	S.Nicola Vallone	Cattedrale	
AQUILA D.Apolonia	4-11-1775	S.Antonio Abbate	Cattedrale	
AQUILA D.Petro, di anni 20	24-8-1784	S.Antonio Abbate	Cattedrale	
AQUILA D.Teresia	20-9-1788	S.Antonio	Cattedrale	
AQUILA Giulia	29-4-1770	S.Blasio	Cattedrale	
ARCI Barbara (Gaetano Mingrone)	25-1-1775	S.Nilo	Cattedrale	
ARCI M.ca Candida (M.co Bernardino Romano)	4-11-1790	S.Blasio	S.Bernardino	

ARCI M.co Silvestro, anni 10	19-10-1784	S.Martino	S.Bernardino	di D.Ignazio
ARCI Pascale, <i>bambino</i>	15-2-1790	S.Nicola Placa	S.Domenico	di Iacinto
ARCIA M.co Pascale (R.Palopoli)	26-12-1781	S.Martino	S.Bernardino	
ARLEI Agata (Dom.Romanello)	6-8-1782	S.Nicola Placa	S.Domenico	
ARLEI Lorenzo (Ser.Pignato)	21-10-1792	S.Nicola Placa	Cattedrale	
ARLEI Rosa (Fr.Ant.de Renzo)	20-8-1782	S.Nicola Placa	S.Domenico	
ARLEI Teresia (Gius.Arci)	2-9-1783	S.Nicola Placa	S.Domenico	
ARNONE M.ca Sigismina	6-12-1783	S.Rocca	S.Bernardino	
ARNONE M.co N.r Damiano	20-1-1779	S.Rocca	S.Bernardino	
ARNONE Teres.(Gius.Aquila)	4-3-1794	S.Rocca	S.Bernardino	
ARTESI Vittoria(Gius.Turiaci)	23-6-1788	S.Cosmo	Cattedrale	
ATTICA Lucrezia (Antonio de Renzo)	6-6-1772	S.Petro	S.Domenico	
AVENA D.Giovanni di Gius.	20-3-1771	S.Nilo Abbate	S.Fr.sco di Paula	
AVENA Fr.sco Ant.,di anni 70	19-10-1784	S.Cosmo	S.Bernardino	
AVENA Giu.(Marianna Mosca)	26-3-1778	S.Nilo	S.Fr.sco di Paola	
AVENA Rev.D.Domenico	21-1-1784	S.Cosma	Cattedrale	
AVENA Rev.D.Tomaso	1-1-1788	S.Nilo Abbate	Cattedrale	
AVENA Tomaso, <i>bambino</i>	10-12-1790	S.Nilo	S.Francesco	del M.co Fr.sco
AVENA Nilo (Vitt.Le Fosse)	23-1-1780	S.Cosmo	Cattedrale	
AZZARO Rev.D.Gregorio	6-12-1781	S.Petro	Cattedrale	
BAFARO Giuseppe Antonio (Artimisia Abrigliano)	25-8-1783	S.Nicola Placa	Cattedrale	
BAFARO Ter.(Mattia Caccuri)	14-6-1779	S.Giovanni	S.Bernardino	
BARBARELLI Anna	3-2-1792	S.Cosma	S.Domenico	
BARBERI Marianna (Antonio Barone)	7-7-1793	S.Nilo	Cattedrale	
BARBERO Giuseppe	22-5-1769	S.Nilo	Cattedrale	
BARBIERI Dom. da Squillace? (A.M.Mezotero)	26-8-1792	V	V	Amore Dei
BARBIERI Giuseppe (Serafina Malena)	8-6-1780	S.Nilo Abbate	Cattedrale	
BASTONE Rev. D.Antonio	21-12-1801	S.Cosmo	S.Domenico	
BAUOLEO Antonio (Joanna Micciullo)	2-12-1790	S.Nilo Abbate	Cattedrale	
BAUOLEO Giuseppe (Marianna Sollazzo)	6-2-1782	S.Martino	Cattedrale	Amore Dei

BELLINGERI Francesco (Belluccia Caccuri)	14-6-1769	S.Blasio	Cattedrale	
BELLINGERI Rosa	30-5-1789	S.Nilo	S.Domenico	
BERTUCCI Fedele	6-2-1771	S.Antonio	S.Bernardino	
BIANCO Dom.da Majori (Agnese Bellingeri)	8-11-1779	S.Martino	S.Domenico	
BLASCO Dom.D.Maria	8-12-1769	S.Cosmo	S.Bernardino	
BLASCO Angelo, <i>bambino</i>	24-2-1777	S.Cosma	S.Bernardino	di D.Domenico
BLASCO Angelo, <i>bambino</i>	5-2-1781	S.Cosma	Cattedrale	di Benedetto, Amore Dei
BLASCO Angelo, <i>bambino</i>	21-8-1794	S.Nilo	S.Nilo	di Ant.e Gius.Fiorito
BLASCO Carlo (Rosa Rogato)	30-1-1775	S.Nicola Placa	Cattedrale	
BLASCO D.Domen., <i>bambino</i>	12-1-1794	S.Cosmo	S.Bernardino	di D.Orazio
BLASCO D.Domenico (D. M.A. Dattilo)	3-4-1782	S.Cosmo	S.Bernardino	
BLASCO Domenico, <i>bambino</i>	17-9-1781	S.Cosmo	Cattedrale	di Benedetto, Amore Dei
BLASCO Fr.sco (Seraf.Valle)	12-10-1785	S.Cosmo	Cattedrale	
BLASCO Giov. di Benedetto	9-9-1783	S.Cosmo	Cattedrale	
BLASCO Lucrezia, <i>bambina</i>	27-8-1768	S.Cosmo	S.Bernardino	di Domenico
BLASCO Vitaliano (Domenica Cappello)	24-1-1782	S.Cosma	Cattedrale	
BLASCO Catarina seu Nella	12-6-1779	S.Nicola Placa	S.Bernardino	
BOCCUTO G.B. (Lavinia La Pietra)	24-12-1768	S.Petro	S.Domenico	
BONASIO Can.D.Domenico	9-4-1782	S.Rocca	Cattedrale	
BORROMEO Antonia (Saverio Longo)	29-8-1784	SS.Trinità	SS.Trinità	
BRITTI Cap.Andrea	11-6-1769	S.Rocca	Cattedrale	
BRITTI Clara, <i>bambina</i>	8-3-1782	S.Nicola Uliva	Cattedrale	del M.co Fr.sco
BRITTI D.Serafino	19-12-1782	S.Petro	Cattedrale	
BRITTI D.Serafino	10-7-1794	S.Petro	Cattedrale	
BRITTI F.sco Muzio, <i>bambino</i>	19-8-1784	S.Angelo	Cattedrale	di D.Domenico
BRITTI Petro	16-11-1773	S.Rocca	Cattedrale	
BRUNETTI Filip. (Ter.Sosto)	13-4-1792	S.Nicola	S.Domenico	

BRUNETTO Domenico da Longobucco (Sig. Scigliano)	8-3-1768		Cattedrale	Amore Dei
CACCURI Angela	24-3-1771	S.Andrea ?	S.Biasi	
CACCURI Angela	8-11-1779	S.Martino	S.Martino	
CACCURI Belluccia	24-8-1783	S.Petro	Cattedrale	
CACCURI Dom.D.Porzia (D. G.B. de Martino)	14-9-1768	S.Giovanni	S.Bernardino	
CACCURI Domenica	10-9-1781	S.Nicola Ulivo	Cattedrale	
CACCURI Gaetano di Nilo	24-8-1793	S.Nilo	S.Bernardino	
CACCURI Giulia	27-8-1768	S.Cosmo	Cattedrale	
CACCURI Gregorio	17-11-1780	S.Panayos	Cattedrale	
CACCURI Iacobo di Tomaso	7-1-1767	S.Nilo	S.Bernardino	
CACCURI Livia	30-10-1780	S.Antonio Abbate	S.Bernardino	
CACCURI M.co Domenico (M.ca Teresia de Biasi)	30-4-1778	S.Panayos	Cattedrale	
CACCURI M.co Orazio	18-8-1777	S.Antonio Abbate	Cattedrale	
CACCURI Mattia	21-12-1781	S.Giovanni Batt.	S.Bernardino	
CACCURI Serafina	29-6-1788	S.Giovanni Batt.	S.Domenico	
CACCURI Tom.(Vitt.Paulino)	22-12-1792	S.Nilo	Cattedrale	
CACCURI Dom.D.Ortenzia (Dom.D.Ignazio Pisano)	25-5-1771	S.Cosmo	S.Bernardino	
CACCURI M.co Petro, anni 58 (M.ca Belluccia Melisa)	30-10-1784	S.Antonio Abbate	Cattedrale	
CAMALDARI Dom.D.D. Guglielmo Arcivescovo da Gallipoli, anni 73	22-4-1778		nell'Arcivescovado	
CAMBIASI D.Vinc.di D.Pasq.	1-8-1778	S.Panayos	S.Domenico	
CAMIGLIANO Fr.co, <i>bambino</i>	2-11-1788	S.Giovanni Batt.	Cattedrale	di D.Domenico
CAMIGLIANO M.ca Vittoria	20-3-1784	S.Giovanni Batt.	S.Bernardino	
CAMIGLIANO Rosanna	23-1-1772	S.Giovanni	S.Bernardino	
CAMIGLIANO Tom, <i>bambino</i>	3-10-1789	S.Giovanni	S.Bernardino	di D.Domenico
CAMPAGNA D.Aurora	4-10-1793	S.Panayos	S.Bernardino	
CAMPAGNA Rev.D.Nicola, Abate, da Longobucco	2-5-1789	S.Antonio	Cattedrale	
CAMPAGNA Suor Teresia	25-7-1775	S.Chiara	S.Chiara	
CAMPAGNA Suor Magdalena	4-12-1792	S.M.Maddalena	S.M.Maddalena	

CAMPILONGO Elionora (Giovanni Casacchia)	12-12-1768	S.Nilo	Cattedrale	
CAMPOROTA D.Fidele	13-9-1766	S.Antonio Abbate	Cattedrale	
CAMPOROTA D.Serafino (D.Barbara Campagna)	18-3-1791	S.Antonio	Cattedrale	
CAMPOROTA Nilo, <i>bambino</i>	26-6-1784	S.Antonio Abbate	Cattedrale	di D.Serafino
CAMPOROTA Rev.D.Scipione	9-9-1783	S.Antonio Abbate	Cattedrale	
CAMPOROTA Dom.D. Bonaventura Arcipr. 3 <sup>^</sup> Dign.	6-2-1774	S.Antonio	Cattedrale	
CANDIANO Domenico (Catarina Paludi)	9-8-1766	S.Rocca	Cattedrale	
CANDIANO Nilo	19-1-1788	S.Rocca	Cattedrale	
CANDIANO Petro (Serafina de Biasi)	23-6-1778	S.Rocca	Cattedrale	
CANDIANO Petro Antonio	17-8-1791	S.Nilo	S.Nilo	
CANDIANO Vincenzo	1-10-1768	S.Nilo Abbate	Cattedrale	di Petro Antonio
CANDIANO Vincenzo	11-1-1792	S.Nilo	Cattedrale	
CANDIANO Vinc. di Pascale	17-6-1770	S.Biasi	S.Biasi	
CANDIANO Ignazio, <i>bambino</i>	19-8-1771	S.Blasio	Panaghia?Cattedr?	di Pascale
CANTELMO Carlo	23-12-1783	S.Antonio Abbate	Cattedrale	
CANTELMO Gennaro (Teresia Piro)	11-1-1780	S.Rocca	Cattedrale	
CAPALBO D.Vittoria	20?-9-1775	S.Panayos	S.Fr.sco di Paula	
CAPALBO Frate Nilo	2-12-1780	Monastero di S.Basilio	S.Francesco	
CAPALBO M.Giuseppe, <i>bambina</i>	10-6-1787	S.Rocca	S.Francesco	di D.Bernardino
CAPALBO Notar Nilo	5-1-1774	S.Rocca	S.Fr.sco di Paola	
CAPRISTO Isabella (Paulo Labonia)	2-10-1773	S.Cosmo	S.Bernardino	
CAPUA Francesco, da Longobucco	11-10-1766	morto in Vinculis ?	Sepolto extramuras civitatis	
CAPUANO D.Giovanni (M.ca R.Polillo)	19-7-1775	S.Nilo Abbate	S.Bernardino	
CAPUTO Serafina, <i>bambina</i>	25-9-1766	S.Rocca	Cattedrale	di Pascale
CAPUTO Suor Eugenia	8-12-1787	S.M.Maddalena	S.M.Maddalena	
CARACCILO Aloisio (Antonia Todarello)	2-12-1790	S.Petro	Cattedrale	
CARACCILO Fortunato (Serafina Candiano)	23-1-1769	S.Rocca	Cattedrale	
CARACCILO Giuseppe (Catarinella Orlando)	1-3-1782	S.Antonio Abbate	Cattedrale	

CARACCIOLO Serafina (Luigi Fontanella)	6-6-1792	S.Antonio	S.Domenico	
CARACCIOLO Vincenzo (Arcangela Cosentino)	29-10-1793	S.Panayos	Cattedrale	
CARBONE Angela	4-10-1786	S.Rocca	S.Antonio	
CARBONE Benedetto, Arcidiacono?	9?-10-1775		Cattedrale	
CARBONE Canon.D.Serafino	27-12-1789	S.Rocca	Cattedrale	
CARBONE Giov., <i>bambino</i>	19-4-1794	S.Nicola Placa	S.Bernardino	del M.co Giuseppe
CARBONE M.co Giovanni	18-12-1801	S.Giovanni	Cattedrale	
CARBONE M.Vitt., <i>bambina</i>	4-12-1786	S.Nicola Placa	S.Domenico	
CARBONE Michele	31-12-1770	S.Nicola Placa	Cattedrale	
CARBONE Rev.D.Alessio	1-3-1787	S.Nicola Placa	Cattedrale	
CARBONE M.co Petro Angelo	27-11-1775	S.Giovanni	Cattedrale	
CARNATO Giovanni (Vittoria Romeo)	16-1-1768	S.Petro	Cattedrale	
CARNATO Tomaso (Sig. Majura)	19-6-1768	S.Martino	S.Martino	
CARRAMONE Ant., <i>bambino</i>	9-11-1790	S.Panayos	S.Bernardino	di D.Gasparro
CARUSO D.Teresia	12-1-1782	S.Nilo Abbate	Cattedrale	
CASCIARO Antonio, <i>bambino</i>	6-9-1783	S.Blasio	S.Bernardino	di Pietro
CASCIARO Caterina	12-12-1789	S.Cosma	Cattedrale	
CASCIARO D.Nilo	14-8-1781	S.Petro	Cattedrale	
CASCIARO Felice, <i>bambino</i>	21-12-1774	S.Nilo Abbate	Cattedrale	di Francesco
CASCIARO Francesco	11-8-1791	S.Nilo	Cattedrale	
CASTAGNARO Agostino (Teresia Calanaccio ?)	2-1-1775	S.Giovanni	S.Domenico	
CASTAGNARO Cataldo (M.Lumbisano)	9-2-1793	S.Rocca	S.Rocca	
CASTAGNARO Francesco	4-12-1767	S.Cosma	Cattedrale	Amore Dei
CASTELLANO M.co Giuseppe	29-7-1782		S.Bernardino	
CASTELLANO M.co Marco A. (Margarita Civile)	5-8-1780	S.Martino	S.Bernardino	
CASTELLANO Ottavio (Francesca Fontanella)	27-10-1768	S.Antonio Abbate	S.Bernardino	
CATALANO Sigismina (Michel Angelo Rizzo)	20-4-1769	S.Nicola Placa	S.Domenico	
CAVALCANTE D.Domenico da CS (Dom.D.Ieresa Cortese)	10-4-1770	S.Cosmo	S.Bernardino	
CHERUBINA Suor Campagna	5-11-1792	S.Chiara	S.Chiara	

CHERUBINI Giov.Leonardo fu Giuseppe	26-8-1777	S.Panayos	S.Bernardino	
CHERUBINO Suor M.Magdal.	13-7-1792	S.Chiara	S.Chiara	
CHERUBINO Aloisio	25-3-1788	S.Nicola Placa	S.Bernardino	
CHERUBINO D.Angelo (D.a Catarina Abenante)	11-7-1766	S.Cosmo	Cattedrale	
CHERUBINO D.Crescenzo	17-12-1782	S.Panayos	S.Bernardino	
CHERUBINO D.Giuseppe	5-12-1786	S.Nicola Placa	S.Francesco	
CHERUBINO D.Serafina	24-3-1780	S.Panayos	PP. Riformati	
CHERUBINO Dom.D.Catarina	19-9-1780	S.Panayos	S.Bernardino	
CHERUBINO Dom.D.F.sco A. (Dom.D.M.Vitt. Giannuzzi)	20-1-1783	S.Panayos	S.Bernardino	
CHERUBINO Irena, <i>bambina</i>	26-10-1770	S.Panayos	S.Fr.sco di Paula	di D.Nicola
CHERUBINO Suor M.Angela	7-9-1767	S.Chiara	S.Chiara	
CHIARELLO Rosa (Nilo Ajace)	3-5-1766	S.Nicola Vallone	Cattedrale	
CHINICO' Giov. (Cat.Calabrò)	6-10-1791	S.Cosmo	S.Domenico	
CHINICO' Pascale	23-6-1792	S.Cosmo	S.Domenico	
CIANCERUSO Nilo	7-5-1792	S.Petro	Cattedrale	
CIANCERUSO Rosa (Carlo Scazziota)	6-8-1794	S.Nicola Placa	Cattedrale	
CIANCERUSO Serafina (Felice Spolviero)	14-9-1792	S.Antonio	Cattedrale	
CIANCIARUSO Teresia (Pascale Ripoli)	31-5-1789	S.Blasio	S.Domenico	
CIRO Rosa fu Francesco	13-3-1769	S.Cosma	Cattedrale	
CIRO' Serafina (Iacobo Fraja)	24-2-1778	S.Cosmo	S.Domenico	
CIRO' Serafina, <i>bambina</i>	1-1-1767	S.Angelo	Cattedrale	di Pietro
CIRO' Anastasia seu Nosta	6-1-1781	S.Cosmo	Cattedrale	
CIRO' Andrea (Anna Focarazzo)	14-6-1772	S.Rocca	Cattedrale	
CIRO' Antonio (Sigs.Chiarello)	14-6-1773	S.Nilo Abbate	S.Domenico	
CIRO' Antonio, <i>bambino</i>	10-7-1774	S.Giovanni	Cattedrale	di Giuseppe
CIRO' Diego	17-7-1767	S.Cosma	Cattedrale	
CIRO' M.ca Anna (M.co Notar Felice Mancuso)	28-6-1782	S.Cosma	S.Domenico	
CIVITATE D.Marianna	1-3-1790	S.Antonio Abbate	S.Bernardino	
CIVITATE Gio.Paulo (Lucrezia Barbarello)	12-2-1772	S.Rocca	Cattedrale	
CIVITATE Suor Antonia	6-9-1768	S.Chiara	S.Chiara	



COLLACCIO Giuseppe (Rosa de Vincenzo)	10-9-1781	S.Nicola Placa	Cattedrale	
COMITE Rosa (Vinc.Aquila)	17-3-1788	S.Petro	S.Domenico	
COMITO Tomaso (Serafina Ramondini)	29-1-1782	S.Nicola Placa	Cattedrale	
CONVERSO Berardino (Rosanna Graziano)	10-5-1780	S.Nicola l'Uliva	Cattedrale	
CONVERSO Domenico	9-6-1774	S.Rocca	Cattedrale	
CONVERSO Fidele	23-7-1766	S.Nicola Olivo	Cattedrale	di Francesco
CONVERSO Francesco (Rosanna Chimenti)	19-5-1787	S.Nicola Uliva	Cattedrale	
CONVERSO Gennaro (Lefosse Angela)	20-7-1768	S.Nilo	Cattedrale	
CONVERSO Giovanni di F.sco	?-10-1775	S.Nicola Uliva	Cattedrale	
CONVERSO Giuseppe	3-9-1774	S.Nilo Abbate	Cattedrale	
CONVERSO Pascale	27-1-1784	S.Nilo Abbate	Cattedrale	
CONVERSO Petro Antonio (Serafina Divico)	5-2-1790	S.Nilo	Cattedrale	
CONVERSO Silvestro di F.sco	1-9-1775	S.Nicola Oliva	Cattedrale	
CONVERSO Vittoria (Francesco Casciaro)	26-6-1791	S.Nilo	Cattedrale	
CONVERSO Ant.(Cat.Fiorito)	23-8-1780	S.Nilo Abbate	S.Nilo Abbate	
CONVERSO Bened. (Clara Orlando)	6-12-1779	S.Nilo Abbate	Cattedrale	padre di Sacerdote
COPPOLA Canon.D.Pascale	23-2-1794		Cattedrale	
COPPOLA M.ca Clara, a. 60	19-11-1784	S.Nicola Placa	S.Bernardino	
COPPOLA M.co Berardino	13-2-1791	S.Nicola Placa	S.Bernardino	
COPPOLA Rev.D.Alessio	26-7-1771	S.Nicola Placa	Cattedrale	
COPPULA M.ca Rosanna da Cropalati (Saverio Rogani)	26-2-1782	S.Nicola Placa	S.Bernardino	
CORRADO Andrea (Sigismina Ramondini)	20-1-1768	S.Nicola Placa	Cattedrale	
CORRADO D.Francesca	24-8-1777	S.Nicola Placa	Cattedrale	
CORRADO D.Nicola M.	31-12-1789	S.Nicola Placa	Cattedrale	
CORRADO Dom.D.Rosa	20-4-1773	S.Nicola Placa	S.Domenico	
CORRADO D.Nicola M.	29-9-1781	S.Nicola Placa	Cattedrale	
CORRADO Giov.di D.Mattia	5-6-1771	S.Nicola Placa	Cattedrale	
CORTESE M.Antonio (Vittoria Ioele)	28-10-1787	S.Antonio Abbate	Cattedrale	

CORVINO Can.D.Giov.Bern.	1-8-1784	S.Antonio Abbate	Cattedrale	
CORVINO Ter. M., <i>bambina</i>	5-11-1772	S.Giovanni	S.Giovanni	di Antonio
COSCA Felicia (Bernardino Albidona)	20-1-1769	S.Martino	Cattedrale	
COSENTINO Alessandro (Teresia Scalercio)	25-3-1786	S.Panayos	Cattedrale	
COSENTINO Nicola (Rosa Pignataro)	29-8-1780	S.Blasio	S.Blasio	
COSENTINO Rev.D.Carlo	18-2-1785	S.Petro	Cattedrale	
COSENTINO Rev.D.Tomaso	26-1-1793	S.Petro	Cattedrale	
COSENTINO Vittoria (Andrea Spolviero)	16-11-1769	S.Panayos	Cattedrale	
COSENTINO Andrea, anni 30, di Alessandro	18-7-1784	S.Panayos	Cattedrale	
COTRONI Catar.(Nilo Renzo)	26-7-1781	S.Petro	Cattedrale	
CRISPO Giov.(Sigism.La Sala)	29-11-1781	S.Nicola Vallone	Cattedrale	Padre di Sacerdote
CRISPO M.ca Clara (M.co Bernardino Coppola)	3-10-1784	V	S.Bernardino	
CRISPO Rev.D.Pascale	20-2-1787	S.Nicola Vallone	Cattedrale	
CRITENI Dom.D.Francesco di Dom.D.Vincenzo	21-7-1773	S.Nilo Abbate	Cattedrale	
CRITENI Dom.D.Aurelia	9-12-1770	S.Nilo Abbate	Cattedrale	
CUMIDO Rosa (Benedetto Scorza)	17-7-1794	S.Petro	Cattedrale	
CUMINO Vittoria (Tomaso Mango)	3-1-1767	S.Petro	Cattedrale	
CURIA Catar. (Carlo Iiripino)	11-11-1788	S.Rocca	Cattedrale	
CURTI D.Artimisia	21-12-1782	S.Panayos	S.Bernardino	
CURTI D.Fabio, di anni 60	3-3-1785	S.Panayos	S.Bernardino	
CURTO Catarina	13-1-1780	S.Nicola Placa	Cattedrale	
CURTO Domenico, <i>bambino</i>	22-8-1766	S.Nicola Placa	Cattedrale	di Filippo
CURTO Eugenio	2-2-1770	S.Panayos	Cattedrale	
CURTO Filippo (Rosa Gentile)	17-9-1775	S.Petro	Cattedrale	
CURTO Fr. (Lucrezia Simeri)	27-9-1780	S.Rocca	S.Bernardino	
CURTO Francesco, <i>bambino</i>	19-3-1768	S.Petro	Cattedrale	di Filippo
CURTO Francesco, <i>bambino</i>	1-9-1784	S.Nicola Ulivo	S.Bernardino	del M.co Fidele
CURTO Luca (Agata Vendi)	25-12-1774	S.Rocca	Cattedrale	
CURTO Luca, <i>bambino</i>	20-7-1787	S.Rocca	S.Bernardino	di Antonio

CURTO Lucrezia (Iacobo Motolo)	27-5-1768	S.Rocca	Cattedrale	
CURTO M.Antonia	3-11-1775	S.Panayos	S.Bernardino	
CURTO Michele, <i>bambino</i>	19-10-1788	S.Nicola Uliva	S.Bernardino	del M.co Fedele
CURTO Pascale, di Luca	10-4-1770	S.Rocca	Cattedrale	
CURTO Serafina	21-8-1782	S.Nicola Placa	Cattedrale	
CURTO Teresa (Nilo Polillo)	2-11-1768	S.Nicola Oliva	Cattedrale	
CURTO Felice Ant., <i>bambino</i>	27-7-1779	S.Panayos	S.Bernardino	di D.Fabio
CUTRONE Rosa (Fortunato Todarello)	12-2-1767	S.Angelo	Cattedrale	
D. Isabella figlio	4-6-1785	S.Cosmo	Cattedrale	
DATTOLO D.Marianna	2-4-1788	S.Cosmo	S.Bernardino	
De STEFANO Dom., di anni 4,bambino	18-7-1784	S.Giovanni Batt.	S.Bernardino	di D.Cesare
De ALBIS D.Artenzia	19-5-1778	S.Antonio Abbate	Cattedrale	
De BIASI Bonaventura (La Rocca Angela)	30-1-1769	S.Martino	Cattedrale	
De BIASI Domenico	14-1-1770	S.Biasi	Cattedrale	
De BIASI Matteo (Anna Scigliano)	6-6-1791	S.Giovanni	S.Domenico	
De BIASI Rev.D.Francesco	2-8-1789	S.Rocca	Cattedrale	
De BIASI Teresia	6-2-1788	S.Panayos	Cattedrale	
De FRANCESCO Serafina (Nilo Palopoli)	15-7-1793	S.Petro	Cattedrale	
De FRANCHIS Benedetto di D.Ignazio	9-10-1775	S.Nicola Uliva	S.Bernardino	
De FRANCHIS D.Gennaro	23-2-1780	S.Nicola Uliva	Cattedrale	
De FRANCHIS D.Irene	12-5-1790	S.Nicola Uliva	S.Bernardino	
De FRANCHIS D.Livia	18-10-1775	S.Nicola Uliva	S.Bernardino	
De FRANCHIS D.Maria	18-10-1784	S.Nicola Uliva	S.Bernardino	
De FRANCHIS D.Marianna	23-2-1792	S.Nicola l'Uliva	Cattedrale	
De GENNARO Giacinto Chierico ?	10-6-1775	S.Antonio Abbate	S.Domenico	
De LAURO D.Petro (D. Artimisia Curto)	5-11-1770	SS.Trinità	S.Bernardino	
De LAURO Dom.D.Domenico (Dom.D.Lucrezia Falco)	1-9-1778	SS.Trinità	S.Bernardino	
De LAURO Gennaro (Giulia Calabrò)	15-6-1781	S.Cosmo	Cattedrale	
De LAURO Seraf., <i>bambina</i>	30-7-1777	SS.Trinità	S.Bernardino	di D.Domenico

De LAURO Suor Iulia	2-3-1794	S.Chiara	S.Chiara	
De LUCA Anna (Fr.Avena)	6-8-1784	S.Cosmo	Cattedrale	
De MARCO Ant. (Felice Fele)	27-10-1788	S.Rocca	Cattedrale	
De MARCO Giovanni di Fr.co	29-10-1766	S.Angelo	Cattedrale	
De MARCO Rev.D.Nilo	16-11-1778	S.Petro	Cattedrale	
De MARCO Rev.D.Pascale	3-4-1777	S.Petro	Cattedrale	
De MARCO Anna,di Corigliano	6-12-1775	SS.Trinità	Cattedrale	
De MARCO Fr.sco (Cat.Fiera)	31-1-1782	S.Rocca	Cattedrale	
De MARTINO Dom.D. G.B.	29-1-1779	S.Giovanni	S.Bernardino	
De MARTINO Isabella (Saverio Lamenza)	28-2-1790	S.Nicola Uliva	S.Domenico	
De MARTINO Rev.D.Petro	3-9-1783	S.Giovanni Batt.	Cattedrale	
De MARTINO Rosa Candida (Giuseppe Labonia)	27-1-1791	S.Michele Arcangelo	Cattedrale	
De MARTINO Suor M.R.	29-5-1786	S.M.Maddalena	S.M.Maddalena	
De MARTINO Vincenzo,a.50 (Le Fosse Marianna)	2-1-1785	S.Cosmo	Cattedrale	
De MURO D.Albinia di D. Gio.Leonardo	4-2-1778	S.Nilo Abbate	S.Bernardino	
De MURO D.Anna	2-1-1777	S.Nilo	S.Bernardino	
De MURO D.Anna	16-2-1785	S.Nilo Abbate	S.Bernardino	
De MURO D.Gio.Leon., a. 80 (D.Iulia Cherubino)	28-9-1784	V	S.Bernardino	
De MURO D.Giovanni	18-12-1789	SS.Trinità	S.Bernardino	
De MURO D.Giu.di Bernardo	8-1-1780	S.Nilo Abbate	S.Bernardino	
De MURO D.Lucrezia	29-4-1782	S.Nilo Abbate	S.Bernardino	
De MURO Dom. D. Celio	13-4-1767	S.Nilo	S.Bernardino	
De MURO Gius., <i>bambino</i>	20-7-1777	SS.Trinità	S.Bernardino	
De MURO Margh. Di D.Giov.	6-2-1784	SS.Trinità	S.Bernardino	
De MURO Porzia di anni 30	12-12-1784	S.Nilo Abbate	S.Bernardino	
De MURO Sav.Fr., <i>bambino</i>	1-10-1768	S.Nilo	S.Bernardino	di D.Leonardo
De PAOLA D.Faustina	10-7-1793	SS.Trinità	Cappuccini	
De PAOLA Francesco Ant. (Serafina Ingrato)	2-9-1787	S.Panayos	Cattedrale	
De PAOLA M.ca Teresia (Saverio Vitale)	15-9-1784	S.Nilo Abbate	Cattedrale	
De PAOLA Fr.sco, <i>bambino</i>	15-12-1793	SS.Trinità	Cappuccini	di D.Giuseppe

De PAULA Carlo Giuseppe	10-1-1774	S.Martino	Cattedrale	
De PAULA D.Daniele fu D.Lelio ?	8-11-1777	SS.Trinità	Cappuccini ?	
De PAULA Dom. (Cat.Sidero)	17-6-1782	S.Rocca	Cattedrale	
De PAULA Dom., <i>bambino</i>	4-8-1777	S.Cosmo	Cattedrale	di Petro Paulo
De PAULA Dom.D.Lelio (Dom.D.Laura Labonia)	11-5-1773	SS.Trinità	Cappuccini	
De PAULA Maria, <i>bambina</i>	5-10-1768	SS.Trinità	Cappuccini	di Dom.D.Lelio
De PAULA Nicola	1-12-1782	S.Petro	S.Domenico	
De PAULA Catarina, <i>bambina</i>	27-8-1767	S.Cosma	Cattedrale	di P.Paulo
De PAULA D.Francesco	9-8-1771	SS.Trinità	Cappuccini	
De PAULA D.M.Ant., <i>bambino</i>	22-9-1801	SS.Trinità	Cappuccini	di D.Giuseppe
De PAULA M.Fr.sca, <i>bambina</i>	7-10-1790	SS.Trinità	Cappuccini	di D.Giuseppe
De PAULA Michel Angelo	23-10-1771	S.Nicola Placa	Cattedrale	
De RENZO Bernardino (Catarina Cortese)	21-9-1784	S.Nicola Placa	S.Domenico	
De RENZO Fr.sco Antonio	22-11-1788	S.Blasio	S.Domenico	
De RENZO Giovanni	6-10-1768	S.Nicola Placa	S.Domenico	di Bernardino
De RENZO Pascale	28-9-1782	S.Petro	S.Petro	
De RENZO Vincenzo di Dom.	18-9-1783	S.Blasi	S.Blasi	
De ROSA Aloisio da Prajano	10-6-1789	S.Antonio	S.Domenico	di Gio.Angelo
De ROSIS D.Beatrice	1-3-1787	S.Panayos	S.Bernardino	
De ROSIS D.Dom.	24-9-1793	SS.Trinità	Cappuccini	
De ROSIS D.Gabriela di Domiz.	28-9-1785	SS.Trinità	Cappuccini	
DE ROSIS D.Lucrezia	9-11-1781	S.Cosma	S.Domenico	
De ROSIS Dom.D.Teresia (Dom.D.Marco Ant.Toscano)	9-9-1782	S.Giovanni Batt.	S.Francesco	
De ROSIS Rev.D.Marco Ant.	7-3-1781	SS.Trinità	PP.Cappuccini	
De ROSIS Dom.D.Geronima	20-6-1770	S.Antonio Abbate	S.Domenico	
De ROSIS Suor M.Celeste	24-1-1786	S.Chiera	S.Chiera	
De RUSSIS Angelo, <i>bambino</i>	27-7-1777	S.Panayos	S.Bernardino	di D.Antonio
De RUSSIS D.Domenico	26-8-1783	S.Panaya	S.Bernardino	di D.Antonio
De RUSSIS D.Gregorio	8-8-1783	S.Panayos	S.Bernardino	di D.Antonio
De RUSSIS D.Irena	25-2-1789	S.Cosmo	S.Domenico	
De RUSSIS Angelo, <i>bambino</i>	2-1-1786	S.Panaya	S.Bernardino	D.Francesco

De RUSSIS Giovanni,bambino	18-2-1783	V	S.Bernardino	di D.Antonio
De STEFANIS Canonico D.Bonaventura Orazio	23-1-1777	S.Giovanni	Cattedrale	
De STEFANIS D.Marco Ant. (D.Anna Cherubino)	1-3-1779	S.Cosma	S.Bernardino	
De STEFANO D.Tomaso (D.Giulia Palopoli)	22-11-1780	S.Giovanni Batt.	S.Bernardino	
De STEFANO Orazio Bonav. Gaetano, <i>bambino</i>	27-9-1784	S.Giovanni	S.Bernardino	di D.Cesare de Stefano
De VINCENZO Catarina (Guglielmino Pascale)	6-5-1787	S.Nicola Vallone	S.Domenico	
De VINCENZO D.Petro Paulo	? -6-1789	S.Nilo	Cattedrale	
Di GENNARO Agata (Cajetano Joele)	15-9-1785	S.Antonio Abbate	Cattedrale	
Di PAULA Rev.D.Francesco	7-8-1766	S.Petro		
Di PAULA Rev.D.Petro	16-4-1793	S.Antonio	Cattedrale	
Di RENZO Catarina, di Marco	28-4-1766	S.Martino	S.Martino	
Di VICO Sigism.(Nilo Romano)	31-12-1774	S.Biasi	Cattedrale	
Di VICO Sigismina (Gregorio Sellaro)	24-9-1788	S.Giovanni Batt.	S.Domenico	
Di VINCENZO Francesca (Vincenzo Palazzo)	1-4-1780	S.Cosmo	Cattedrale	
DIACO Antonio (Teresia Crocco)	2-12-1766	S.Nicola Uliva	Cattedrale	
DIACO Teresia (Gregorio Sellaro)	21-3-1784	S.Giovanni Batt.	S.Domenico	
DIVICO Serafina (Petro Antonio Converso)	11-9-1781	S.Nilo Abbate	Cattedrale	
DOMANICO Antonio, del Dottor Ottavio	28-2-1771	S.Petro	Cattedrale	
DOMANICO Domenico, del M.co Ottavio	7-10-1766	S.Petro	Cattedrale	
DOTTORE Artenzia (Tomaso de Simone)	15-9-1779	S.Panayos	S.Bernardino	
DOTTORE Jacobo	4-8-1781	S.Panayos	S.Bernardino	
DROGO D.Agata	15-10-1801	S.Petro	S.Bernardino	
EPICHEI ? D.? Giovanna	2-12-1779	S.Antonio Abbate	S.Domenico	
FAGNANI D.Marianna (D.Stefano Corvino)	4-11-1785	S.Antonio Abbate	Cattedrale	
FALCO Dom.D.Elena	28-10-1777	S.Panaya	S.Bernardino	
FALBO Cajetano	17-7-1786	S.Petro	Cattedrale	
FALBO Francesco Antonio (Vittoria Summa)	17-11-1767	S.Nicola Uliva	Cattedrale	

FALBO Gaetano	6-10-1784	S.Petro	Cattedrale	
FALBO Geltruda (Antonio Mesuraca)	19-10-1790	SS.Trinità	S.Domenico	
FALBO Giovanna (Vincenzo Marino)	15-12-1780	S.Nicola Abbate	Cattedrale	
FALBO Nicola (Sig.Corrado)	17-2-1772	S.Petro	S.Domenico	
FALBO Vincenzo	19-3-1772	S.Petro	Cattedrale	
FALCO Agata (Ferd.Pace ?)	16-12-1787	S.Martino	Cattedrale	
FALCO Angelo, <i>bambino</i>	30-7-1779	S.Petro ?	Cattedrale	di Domenico
FALCO Barbara, <i>bambina</i>	6-11-1769	S.Nicola Placa	S.Bernardino	di D.Iacinto
FALCO D. Elionora	13-10-1781	S.Nicola Placa	S.Bernardino	
FALCO D.Angela, <i>bambina</i>	25-1-1790	SS.Trinità	S.Bernardino	
FALCO D.Angela, <i>bambina</i>	18-10-1792	S.Panayos	S.Bernardino	di D.Filippo
FALCO D.Anna, <i>bambina</i>	18-11-1784	S.Nicola Placa	S.Bernardino	di D.Iacinto
FALCO D.Anna, <i>bambina</i>	11-11-1801	SS.Trinità	S.Bernardino	di D.Saverio
FALCO D.Aurora	14-11-1787	S.Antonio Abbate	S.Bernardino	
FALCO D.Felice, <i>bambino</i>	29-10-1784	S.Nicola Placa	S.Bernardino	di D.Iacinto
FALCO D.Ottavio di Iacinto	15-5-1785	S.Nicola Placa	S.Bernardino	
FALCO D.Serafino (D.Aurora Campagna)	12-2-1791	S.Panayos	S.Bernardino	
FALCO Dom.D.Aloisio	18?-6-1771	S.Nicola Placa	S.Bernardino	
FALCO Dom.D.Anna	6-6-1780	S.Nicola Placa	Chiesa PP.Reformati	
FALCO Dom.D.Antonio Can.	8?-9-1769	S.Panayos	Cattedrale	
FALCO Dom.D.Felice (Dom.D.Beatrice Mezzotero)	23-4-1778	S.Nicola Placa	S.Bernardino	
FALCO Dom.D.Infinita	6-7-1778	S.Panayos	S.Bernardino	
FALCO Dom.D.Nicola	7-8-1769	S.Panayos	S.Bernardino	
FALCO Dom.D.Vittoria	22-10-1783	S.Nicola Placa	S.Bernardino	
FALCO Gius., da Calopezzati	25-3-1782		Cattedrale	Amore Dei
FALCO Iulia di D.Tomaso	25-12-1793	S.NicolaPlaca	S.Francesco	
FALCO Mariangela, <i>bambina</i>	5-5-1779	S.Nicola Placa	S.Bernardino	di D.Iacinto
FALCO Rev.D.Raffaele da Napoli, resid. A Rotunda	22-1-1785	Morto in casa dei Sigg.Rinaldi	traslato con decreto 24-8	
FALCO Saverio di Domenico	28-3-1783	S.Petro	Cattedrale	
FALCO Suor M.Violante	27-4-1780	S.Chiara	S.Chiara	



FALCO Suor R.Candida	27-4-1794	S.Chiara	S.Chiara	
FALCO D.Agnes di D.Serafino	29-3-1783	S.Panayos	S.Bernardino	
FALCO Gregorio, <i>bambino</i>	30-8-1775	S.Nicola Placa	S.Bernardino	di D.Giacinto
FARAGO Teres.da Policastro figlia di Felicia ? Zupi	12-4-1780	S.Blasi	Cattedrale	
FARAO Francesca	6-8-1792	S.Giovanni	S.Bernardino	
FEDERICO Bonaventura, da Longobucco	18-12-1780	SS.Trinità	Cattedrale	Amore Dei
FEDERICO Domenico (Rosanna Palopoli)	13-12-1781	S.Rocca	Cattedrale	
FEDERICO Francesco (Angela Chiropita)	4-4-1778	S.Nicola Olivo	S.Domenico	
FEDERICO Iacobo (Teresia Russo)	11-1-1768	S.Nicola Olivo	Cattedrale	
FEDERICO Ignazio	25-5-1788	S.Nicola Uliva	Cattedrale	
FEDERICO Lucia (Petro Renzo)	23-12-1769	S.Cosmo	Cattedrale	
FEDERICO Nilo (Alvinia Morici)	17-12-1775	S.Nicola Ulivo	Cattedrale	
FEDERICO Petro	6-9-1783	S.Panayos	Cattedrale	
FEDERICO Saverio di Dom	1-8-1767	S.Petro	Cattedrale?	
FEDERICO Vinc.(R.Perrone)	9-2-1783	S.Cosma	S.Domenico	
FEDERICO Antonio (Domenica La Manna)	3-8-1769	S.Nicola Placa	S.Nicola Placa	
FERAARO D.Serafino	4-9-1779	S.Antonio Abbate	S.Domenico	padre di Sacerdote
FERRARI Blasio	4-12-1785	S.Nicola Uliva	Cattedrale	
FERRARI D.Emanuele (M.ca Tisoretta Perla)	8-2-1784	S.Antonio Abbate	S.Domenico	
FERRARI D.Fortunato	6-9-1784	SS.Trinità	S.Bernardino	
FERRARI Dom.D.A chiropita di D.Serafino	22-6-1778	S.Antonio Abbate	S.Bernardino	
FERRARI Dom.D.Iulia	28-11-1769	S.Panayos	S.Bernardino	
FERRARI Dom.D.Maroccia (Dom.D.Gaetano Interzati)	1-12-1775	S.Antonio Abbate	S.Bernardino	
FERRARI Dom.D.Ottavio, di D.Serafino	20-2-1771	S.Antonio Abbate	S.Bernardino	
FERRARI Suor Arcangela	31-7-1775	S.Chiara	S.Chiara	
FERRARI Dom.D.Ridolfo	20-9-1771	SS.Trinità	S.Bernardino	
FILARETO Diego	28-5-1777	S.Antonio	Cattedrale ?	
FILARETO Diego di Filippo	19-10-1781	S.Antonio Abbate	Cattedrale	
FILARETO Gaetano	2-9-1792	S.Rocca	S.Francesco	Amore Dei

FILARETO M.ca Teresia	27-2-1778	S.Antonio Abbate	Cattedrale	
FILARETO M.R. di Martino	7-2-1784	S.Antonio Abbate	S.Bernardino	
FILARETO Martino	26-12-1792	S.Antonio ?	Cattedrale	
FILARETO Nilo	3-8-1780	S.Angelo	Cattedrale	Amore Dei
FILARETO Rev.D.Benedictus	22-3-1794	S.Antonio Abbate	Cattedrale	
FILO Francesco Antonio	24-12-1792	S.Nicola Uliva	Cattedrale	
FIORENTINO Teresia Natale Caracciolo)	18-12-1783	S.Antonio Abbate	S.Domenico	
firma: Benedetto Filareto Sacrestano Maggiore				
FISTILLI Catarina, <i>bambina</i>	23-1-1786	S.Blasio	S.Bernardino	del M.co Filippo
FISTILLI Chierico Iacobo	19-9-1771	S.Blasio	S.Bernardino	
FISTILLI M.ca Paulina	18-2-1791	S.Blasio	S.Bernardino	
FISTILLI Gaetano, <i>bambino</i>	22-7-1792	S.Blasio	S.Bernardino	del M.co Filippo
FOCARAZZO Giuseppe (Rosa Russo)	13-9-1784	S.Michele Arcangelo	Cattedrale	
FOCARAZZO Ang., <i>bambino</i>	21-2-1784	S.Michele Arcang.	Cattedrale	di Tomaso
FOCARAZZO Bramix?, <i>bambino</i>	17-8-1766	S.Martino	Cattedrale	di Benedetto
FONTANA Rosa (Petro Ajaci)	30-1-1774	S.Nicola Placa	S.Domenico	
FONTANELLA Bonaventura (Vittoria Coppola)	8-3-1767	S.Antonio	Cattedrale	
FONTANELLA Can.D.Pietro	13-9-1784	SS.Trinità	Cattedrale	
FONTANELLA Gabriel, <i>bambino</i>	16-12-1792	S.Nicola Placa	Cattedrale	di D.Francesco
FONTANELLA Gennaro, <i>bambino</i>	18-11-1766	S.Antonio	Cattedrale	di Andrea
FONTANELLA M.ca Lucrezia	9-8-1787	S.Antonio Abbate	S.Bernardino	
FONTANELLA Vincenzo (Catarina Letteri)	28-1-1784	S.Petro	Cattedrale	
FONTANELLA Michele	5-9-1768	SS.Trinità	Cattedrale	
FONTANELLA Serafina di Ant.	19-1-1766	S.Antonio Abbate	Cattedrale	
FORCINITI Bartolo da Longobucco (Is.De Simune)	16-8-1766	S.Antonio Abbate	Cattedrale	
FORMOSA Rev.D.Napoleone	27-7-1771	S.Nicola Placa	Cattedrale	
FORMOSI Catarin Aloisio Caracciol)	28-1-1788	S.Nicola Vallone	S.Domenico	
FRAJA Vincenzo, da Altomonte (Vittoria Rugna)	11-4-1777	S.Nicola Ulivo	Cattedrale	
FRANCO D.Arcangela	7-2-1791	S.Nicola Uliva	Cattedrale	
GAITA Nilo, di anni 30	15-11-1784	S.Rocca	S.Domenico	

(Teresia de Gennaro)				
GALLO Rev.D.Gaetano, da Caloveto	7-10-1784	parroco di S.Petro	S.Petro	
GAUDIO M.ca Lucrezia	13-6-1790	S.Antonio	Cattedrale	
GIANNINI Belluccia	27-3-1767	S.Antonio	Cattedrale	
GIANNINI Giovanni	26-2-1767	S.Antonio	Cattedrale	
GIANNINI M.ca Catarina	12-4-1789	S.Giovanni	S.Bernardino	
GIANNINI M.ca Marianna	21-12-1801	S.Antonio	S.Domenico	
GIANNINI Porzia	5-9-1771	S.Rocca	Cattedrale	
GIANNUZZI Fr.sco, <i>bambino</i>	17-9-1786	S.Antonio Abbate	S.Bernardino	di D.Petro Paulo
GIANNUZZI Marianna,bambina	17-9-1784	S.Antonio Abbate	S.Bernardino	di Petro Paulo
GIANZI M.co?Dr.? Gaetano (Amelia Paravato)	30-11-1778	S.Blasio	S.Fr.sco di Paola	
GIANZI Marco	13-8-1770	S.Blasio	Cattedrale	
GIANZI Sigis. (Paulo Longo)	6-12-1768	S.Cosma	S.Fr.sco di Paula	
GIARDINO D.Agata	13-12-1782	SS.Trinità	Cattedrale	
GIARDINO D.Feliciano	30-5-1769	S.Antonio	S.Bernardino	
GIGLIO Dom.co (R.Lo Pinto)	9-5-1769	S.Cosma	Cattedrale	
GIGLIO Fr.sco (M.A.Grisafi)	26-4-1788	S.Rocca	Cattedrale	
GRANO Fr.sco(Sigism.Lento)	12-8-1779	S.Angelo	Cattedrale	
GRANOI Carlo	30-7-1783	S.Nilo Abbate	S.Francesco	
GRAZIANO M.ca Anna	18-9-1787	S.Petro	Cattedrale	
GRAZIANO Marianna (Domenico Iripini)	28-1-1786	S.Nicola Placa	Cattedrale	
GRECO D.Teresia	11-7-1780	S.Petro	Cattedrale	Madre di Sacerdote
GRECO Dom.D.Magdalena	22-2-1770	S.Panayos	S.Domenico	
GRECO Dom.D.Tomaso (Dom.D.Vittoria Mezotero)	7-4-1779	S.Cosmo	S.Bernardino	
GRECO Filippo, <i>bambino</i>	30-5-1770	S.Cosma	S.Bernardino	di D.Giuseppe
GRECO Raffaele, <i>bambino</i>	29-5-1770	S.Cosma	S.Bernardino	di D.Giuseppe
GRECO Serafina	27-11-1784	S.Cosma	S.Bernardino	
GRECO Suor Columba	25-3-1767	S.Chiera	S.Chiera	
GRECO Teresia (Mattia Placonà)	14-2-1768	S.Nicola Ulivo	Cattedrale	
GRECO Dom.D.Aloisia	29-12-1778	S.Cosmo	S.Bernardino	
GRIMALDI D.Catarina (Giuseppe Turiaci)	7-3-1770	S.Petro	Cattedrale	

GRISAFI D.Anna (D.Fr.Aquila)	4-9-1783	S.Antonio Abbate	Cattedrale	
GUERREI M.ca Francesca (M.co Dr.Fis.Bonaventura Arci)	15-11-1775	S.Biasi	Cattedrale	
GUGLIELMINO Francesca (Saraceno Domenico)	18-3-1769	S.Martino	Cattedrale	
GUGLIELMINO Giuseppe	24-12-1768	S.Martino	Cattedrale	
GUGLIELMINO Leonardo Antonio (Serafina La Cava)	26-10-1769	S.Panayos	Cattedrale	
GUGLIELMINO Petro, di Leonardo Antonio	16-6-1767	S.Panayos	S.Panayos	
GUIDO Fr.sco (Seraf.Marino)	5-5-1788	S.Petro	Cattedrale	
GUIDO Marianna (Antonio Misuraca)	5-10-1785	S.Cosmo	Cattedrale	
GUIDO Nilo (Clara Leone)	14-11-1775	S.Nicola Placa	S.Domenico	
GUIDO Orazio (Candida Scalise)	10-10-1767	S.Petro	Cattedrale	
GUIDO Fr-sco (Rosa Spiglio)	12?-9-1769	S.Panayos	Cattedrale	
IANNINI Rev.D.Giuseppe	13-4-1772	S.Antonio Abbate	Cattedrale	
IERIRINO ? Francesco (Vittoria Crocco)	4-1-1776	S.Cosmo	Cattedrale	
IIRIPINO Ant. (Vitt. Santoro)	23-12-1767	S.Nicola Uliva	Cattedrale	
IIRIPINO Giovanni (Rosabella Magiricchio)	18-11-1783	S.Nicola Placa	S.Nicola Placa	
Iiripino Giuseppe	3-5-1774	S.Rocca	Cattedrale	
IIRIPINO Giuseppe, <i>bambino</i>	29-4-1777	S.Antonio Abbate	Cattedrale	fu Giuseppe
INTERZATI D.Arcangela di Don Pasquale	6-5-1787	S.Nilo Abbate	S.Bernardino	
INTERZATI D.Pascale (D.Cornelia Giannuzzi)	30-12-1801	S.Nilo	S.Bernardino	
INTERZATI Dom.D.Serafina (Dom.D.Filippo Barone)	18-10-1774	S.Antonio Abbate	S.Bernardino	
INTERZATI Marianna, <i>bambina</i>	8-3-1783	S.Nilo Abbate	S.Bernardino	di D.Pascale
INTERZATI Nilo, di anni 10	13-9-1784	S.Nilo Abbate	S.Bernardino	di D.Pascale
INTERZATI Achirop., <i>bambina</i>	11-9-1786	S.Nilo Abbate	S.Bernardino	di D.Pascale
INTERZATO MariaTeresa di D.Pascale	27-3-1770	S.Nilo Abbate	S.Bernardino	
IOELE Beneditta	13-4-1784	S.Antonio Abbate	S.Domenico	
IOELE Dominica	4-10-1771	S.Nicola Placa	S.Nicola Placa	
La CAVA Felicia (Antonio Capalbo)	13-1-1782	S.Nicola Placa	S.Domenico	
La PACE Marianna	4-11-1790	S.Nicola Placa	S.Domenico	

(Saverio Curcio)				
La PETRA Lavinia	1-1-1769	S.Petro	S.Domenico	
La ROCCA Francesco (Rosa Todarello)	24-6-1794	S.Petro	Cattedrale	
La SALA Antonio	25-9-1780	S.Nicola Placa	S.Nicola Placa	
LA SALA Belluccia	9-4-1768	S.Nicola Placa	S.Domenico	
La Sala Domen. (Sigism.Arci)	4-4-1792	S.Petro	S.Domenico	
La SALA Nilo	6-11-1770	S.Petro	Cattedrale	
La SALA Ser.(Fr.sco Mingrone)	30-12-1801	S.Nicola Placa	Cattedrale	
La SALA Iacinto	16-10-1769	S.Petro	Cattedrale	
La SALA Nilo, <i>bambino</i>	1-6-1772	S.Nicola Placa	Cattedrale	di Pietro
La VIA Serafina (Nilo Fontanella)	10-8-1766	S.Nicola Placa	S.Bernardino	
La VIDDA ? Rev.D.Marco, da Paludi	17-11-1782	S.Giovanni Batt.	S.Bernardino	
LABONIA Andrea, <i>bambino</i>	27-10-1777	SS.Trinità	S.Domenico	di D.Leopoldo
LABONIA Angelo, <i>bambino</i>	3-3-1779	S.Cosma	S.Domenico	di D.Nilo
LABONIA Anna, <i>bambina</i>	12-9-1768	SS.Trinità	S.Domenico	di D.Leopoldo
LABONIA Antoni (Candida Di Vico)	3-7-1794	S.Rocca	Cattedrale	
LABONIA Antonio	4-1-1772	S.Giovanni	Cattedrale	
LABONIA Antonio, <i>bambino</i>	19-11-1784	S.Cosmo	S.Domenico	di D.Francesco
LABONIA Blasio, <i>bambino</i>	10-9-1791	S.Giovanni	S.Domenico	di Giuseppe
LABONIA Blasio, <i>bambino</i>	23-6-1792	S.Giovanni	S.Giovanni	di Pasquale
LABONIA Canon.D.Gennaro	21-9-1788	S.Cosmo	Cattedrale	
LABONIA D.Fabio, <i>bambino</i>	10-1-1790	SS.Trinità	S.Domenico	di D.Leopoldo
LABONIA D.Fulvia, di D.Gugl.	17-2-1766	SS.Trinità	S.Domenico	
LABONIA D.Gregorio di Ant.	31-5-1778	S.Cosmo	S.Domenico	
LABONIA D.Nilo (D.Irene de Russis)	8-4-1783	S.Cosmo	S.Domenico	
LABONIA D.Paulo di D.Ant.	22-9-1781	S.Cosmo	S.Domenico	
LABONIA D.Paulo, <i>bambino</i>	20-11-1777	S.Cosma	S.Domenico	di D.Gaetano
LABONIA D.Rosa	3-9-1785	S.Cosmo	S.Domenico	
LABONIA D.Teresia (D.Giovanni de Muro)	21-4-1783	SS.Trinità	S.Bernardino	
LABONIA Dom.D.Giuseppe di Leopoldo	18-10-1777	SS.Trinità	S.Domenico	
LABONIA Dom.D.Guglielmo	20-6-1778	SS.Trinità	S.Domenico	

(Dom.D.Vittoria Mannarino)				
LABONIA Domen., <i>bambino</i>	6-10-1788	S.Michele Arcan.	Cattedrale	di Leonardo
LABONIA Domenico Andrea (bambino)	1-4-1775	SS.Trinità	S.Domenico	di D.Leopoldo
LABONIA Francesco	13-6-1783	S.Cosmo	Cattedrale	
LABONIA Gaetano, <i>bambino</i>	4-11-1777	S.Cosmo	Cattedrale	di Paulo
LABONIA Giovanni	19-12-1773	S.Giovanni	S.Domenico	
LABONIA Gregorio, <i>bambino</i>	22-11-1777	S.Cosmo	Cattedrale	di Vincenzo
LABONIA Iacobo di Paulo	30-10-1773	S.Cosmo	Cattedrale	
LABONIA Iuditta	2-8-1778	S.Nilo Abbate	S.Bernardino	
LABONIA M.Acher., <i>bambina</i>	8-2-1784	SS.Trinità	S.Domenico	di D.Leopoldo
LABONIA M.Angela, anni 5	23-9-1784	S.Cosmo	S.Domenico	di D.Gaetano
LABONIA M.Francesca (bambina)	30-3-1775	SS.Trinità	S.Domenico	di D.Leopoldo
LABONIA Michele, <i>bambino</i>	17-5-1792	S.Giovanni	Cattedrale	di Vincenzo
LABONIA Nilo, <i>bambino</i>	11-7-1789	S.Cosmo	S.Domenico	di D.Bonaventura
LABONIA Raffaele, <i>bambino</i>	18-1-1783	S.Panayos	S.Domenico	di Dom.D.Aloisio
LABONIA Rosa, <i>bambina</i>	31-12-1771	S.Cosma	S.Bernardino	di Vincenzo
LABONIA Saverio di Paulo	5-11-1773	S.Cosmo	Cattedrale	
LABONIA Serafina, <i>bambina</i>	30-9-1768	S.Giovanni	Cattedrale	di Blasio
LABONIA Suor Angelica	12-11-1772	S.Chiera	S.Chiera	
LABONIA Suor Catarina	18-9-1767	S.Chiera	S.Chiera	
LABONIA Suor M.Angelica	20-6-1781	S.Chiera	S.Chiera	
LABONIA Suor M.Raffaella	14-10-1766	S.Chiera	S.Chiera	
LABONIA Teresi, <i>bambina</i>	25-12-1787	S.Giovanni Batt.	S.Giovanni Batt.	di Giuseppe
LABONIA Teresia	22-4-1786	S.Petro	in Cimitero	Amore Dei
LABONIA Teresia	29-11-1792	S.Cosmo	Cattedrale	Amore Dei
LABONIA Teresia, <i>bambina</i>	22-9-1768	SS.Trinità	S.Domenico	di D.Leopoldo
LABONIA Vincenzo (Anna Barbarelli)	10-6-1779	S.Cosma	Cattedrale	
LABONIA D.P.B.(D.Isab.figlio)	20-7-1781	S.Cosmo	S.Domenico	
LABONIA Giuseppe (Clara Palopoli)	5-4-1794	S.Giovanni	Cattedrale	
LAMBERTI Fr.sco miles officialis invalidus	21-4-1782	in Casero S.Angelo	sep.Cattedrale	gratis
LAMBIASI D.Pasc., da Cava	24-2-1786	S.Panayos	S.Domenico	nel palazzo di D.

				Gaspere Carramone
LAMENZA ? Saverio (Marianna Parisi)	31-7-1794	S.Rocca	S.Francesco	
LANZINO D.Filippo	3-8-1783	S.Petro	Cattedrale	
LATO Giuseppe	26-2-1792	S.Cosmo	S.Domenico	
LAURATO G.B. (Rosa Cerella)	28-8-1786	S.Petro	Cattedrale	
LAVIA Canonico D.Augustino	8-9-1791	S.Giovanni	Cattedrale	
LAVIA Suor M.	5-11-1785	S.Giovanni Batt.	S.Bernardino	
LAVORATO Teres., <i>bambina</i>	12-9-1768	S.Nicola Placa	S.Domenico	di Francesco
Le FOSSE Teresia	28-8-1790	S.Antonio	Cattedrale	
Le FOSSE Vittoria (G.B. Guglielmino)	2-1-1794	S.Martino	Cattedrale	
Le MONACHE Bernardino	26-2-1767	S.Petro	Cattedrale	
Le MONACHE Martino	16-11-1767	S.Nicola Vallone	S.Nicola Vallone	Amore Dei
Le MONACHE Porzia (Nilo Stillari?)	3-10-1767	S.Nicola Vallone	Cattedrale	
Le PERA Leonardo, anni 70 (Teresa Longobardo)	9-7-1784	S.Martino	Cattedrale	
LEFOSSE D.Berardino (D.Beatrice Sammarco)	24-1-1794	S.Antonio	Cattedrale	
LEFOSSE Francesco (Isabella Toderello)	8-11-1766	S.Nilo Abbate	S.Nilo Abbate	
LEFOSSE Petro (Rosa Amarelli)	18-12-1791	S.Petro	S.Domenico	
LEFOSSE Rev.D.Laurenzo	14-2-1791	S.Antonio	Cattedrale	
LENTO Ter.(Gennaro Carbone)	16-9-1779	S.Nilo	Cattedrale	
LEONARDIS D.F.co Tesoriere	29-7-1789	S.Nicola l'Uliva	Cattedrale	
LEONARDIS D.Vitt., <i>bambina</i>	4-6-1787	S.Nicola Ulivo	S.Bernardino	di D.Petro Paulo
LEONARDIS Dom.D.Agata	29-11-1772	S.Nicola l'Oliva	Cattedrale	
LEONARDIS Epaminonda, <i>bambino</i>	24-10-1768		S.Bernardino	di Dom.D.P.Paulo
LEONARDIS Onorio, <i>bambino</i>	8-10-1768	S.Nicola Oliva	S.Bernardino	di Dom.D.P.Paulo
LEONARDIS Rev.D.Iacinto	4-7-1773	S.Nicola Vallone	Cattedrale	
LEONARDIS Silvestro di Cataldo	22-1-1781	S.Rocca	Cattedrale	
LEONARDIS D. Epaminonda	3-12-1766	S.Nicola Uliva	S.Bernardino	
LETO D. Michelina, monaca	28-10-1786	S.M.Maddalena	S.M.Maddalena	
LETO D.Dianora (D.Nicola de Franchis)	23-6-1772	S.Nicola Uliva	Cattedrale	



LETO D.Serafina	14-5-1787	S.Giovanni Batt.	S.Bernardino	
LETO D.Teresia (D.Paulo Voltarelli)	21-1-1787	S.Giovanni Batt.	S.Bernardino	
LETO D.Violante	16-7-1791	S.M.Maddalena	S.M.Maddalena	
LETO Tomaso, <i>bambino</i>	7-2-1772	S.Blasio	S.Bernardino	di G.B.
LETO Suor Michelina monaca	28-11-1786	S.M.Maddalena	S.M.Maddalena	
LETTERI Leonardo (Catarina Ajello)	26-3-1774	S.Panayos	S.Fr.sco de Paula	
LETTERI Paulo	12-4-1779	S.Antonio Abbate	Cattedrale	
LETTERI Suor Margarita	15-9-1767	S.Chiara	S.Chiara	
LETTERI Gius., di Gennaro	3-9-1768	S.Blasio	S.Fr.sco di Paula	
LETTIERI D.Teresia	28-4-1793	S.Petro	S.Bernardino	
LETTIERI Gius. (Seraf.Curcio)	12-12-1787	S.Giovanni Batt.	S.Francesco	
LETTIERI Giuseppe	11-3-1787	S.Nicola Placa	Cattedrale	
LETTIERI Rev.D.Gennaro	20-9-1783	S.Nicola Placa	Cattedrale	
LIONARDIS Sigismina	25-11-1790	S.Nicola Uliva	S.Bernardino	
Lo PINTO Anna (Andrea Fontanella)	14-2-1782	S.Antonio Abbate	Cattedrale	
LOMBARDO Catarina	27-9-1768	S.Panayos	S.Panayos	
LONGO G.B.(CaterinaRugna)	27-2-1773	S.Cosmo	Cattedrale	
LONGOBARDI Elionora	12-2-1773	S.Martino	Cattedrale	
LONGOBARDI Francesco Antonio (Sig.a Guido)	15-8-1767	S.Petro	Cattedrale	
LONGOBARDI Giuseppe (Rosa Santoro)	8-1-1777	S.Martino	Cattedrale	
LORECCHIA M.ca M.Carmela (M.co Giuseppe Carbone)	23-12-1793	S.NicolaPlaca	S.Bernardino	
MACRI' D.Giovanni	29-1-1783	S.Cosma	S.Domenico	
MAGLIARELLO R. (Pascale Mingrone)	? -11-1771	S.Cosmo	Cattedrale	
MAJURI G.B. (Seraf.La Sala)	7-9-1792	S.Giovanni	Cattedrale	
MALENA Agostino	9-11-1775	S.Rocca	Cattedrale	
MALENA Dom.D.Serafino	1-2-1782	S.Cosma	S.Bernardino	
MALENA Suor Fortunata	11-9-1767	S.Chiara	S.Chiara	
MALENA Suor Teresia	2-10-1786	S.Chiara	S.Chiara	
MALENA Porzia (Nat.Rizzuto)	1-7-1772	S.Nilo Abbate	Cattedrale ?	
MALENO Diego di Gaetano	19-9-1775	S.Nicola Placa	S.Nicola Placa	

MALENO Dom.D.Antonio	9-6-1775	SS.Trinità	S.Bernardino	
MALENO Suor Sibilla	2-11-1779	S.Chiara	S.Chiara	
MALVASI Giovanni (Clara Leonardis)	31-1-1774	S.Cosmo	Cattedrale	
MALVASI Raffaele	12-5-1793	S.Nicola Placa	Cattedrale	
MAMMARINI D.Verg.,anni 15	24-8-1784	S.Panayos	Cattedrale	
MANCUSI Canon.Fr.sco Ant.	26-6-1790	S.Antonio	Cattedrale	
MANCUSI Decano D.Blasio	21-3-1792	S.Antonio	Cattedrale	
MANCUSI M.co Notar Felice	8-8-1787	S.Cosmo	S.Bernardino	
MANCUSI Serafina	9-9-1786	S.Antonio Abbate	Cattedrale	
MANCUSO Iacobo (Vittoria Oriolo)	7-1-1773	S.Antonio Abbate	S.Domenico	
MANGO Antonio, anni 70 ?	9-9-1784	S.Nicola Placa	S.Nicola Placa	Amore Dei
MANGO Giuseppe	28-11-1772	S.Blasio	S.Blasio	
MANGO Lucrezia	18-9-1781	S.Petro	Cattedrale	Madre di Sacerdote
MANGO Martino	1-5-1769	S.Blasi	S.Blasi	
MANGO Pasc.(Cat.Corrado)	22-4-1777	S.Angelo	Cattedrale	
MANGO Francesco (Rosanna Focarazzo)	12-3-1785	S.Petro	Cattedrale	
MANGO Gennaro (Isabella Straface)	7-11-1774	? ( <i>8 parole incomprensibili</i> )	Cattedrale	
MANGO Irena (Blasio Melisa)	3-10-1782	S.Blasio	Cattedrale	
MANNARINI Caterina	5-2-1790	S.Panayos	S.Domenico	
MANNARINI D.Antonio	18-2-1793	SS.Trinità	Cattedrale	
MANNARINI D.Marco Ant. (D.Nonna seu Elion.Ferraro)	19-4-1781	S.Panayos	S.Giovanni di Dio	
MANNARINI D.Petro Paulo (D.Teresia Palopoli)	26-3-1775	SS.Trinità	Cattedrale	
MANNARINI Saverio	7-6-1789	S.Panayos	S.Giovanni di Dio	
MANNARINO D.Francesco di Dom.D.Marco Antonio	22-8-1774	S.Panaya	Cattedrale	
MANNARINO Giuseppe (Serafina Martucci)	27-5-1777	S.Nicola Placa	S.Nicola Placa	
MANNARINO Giov., <i>bambino</i>	19-10-1768	S.Panayos	S.Domenico	di Dom.D.Marco
MARINO Aurelia (Antonio Filippelli)	8-10-1768	S.Giovanni	S.Domenico	
MARINO D. Diego, <i>bambino</i>	1-10-1784	S.Rocca	Cattedrale	di D.Giuseppe
MARINO Giuseppe (Catarina Mingrone)	16-1-1769	S.Nicola Placa	S.Domenico	

MARINO Giuseppe (Anna, seu Ippolita Filippelli)	26-1-1792	S.Nicola Oliva	S.Bernardino	
MARINO Teres. (Fr.Persiano)	20-7-1770	S.Cosmo	Cattedrale	
MARINO Tom. (Ant.Maleno)	11-5-1788	S.Cosma	S.Domenico	
MARINO Vincenzo (Beatrice Spolviero)	29-3-1792	S.Michele Arcang.	S.Domenico	
MARINO CATALDO, <i>bambino</i>	29-9-1784	S.Rocca	Cattedrale	di D.Giuseppe
MARTUCCI Aurora, <i>bambina</i>	26-9-1790	S.Antonio	S.Bernardino	di D.Saverio
MARTUCCI D.Francesca	27-11-1785	S.Antonio Abbate	S.Bernardino	
MARTUCCI D.Lelio, <i>bambino</i>	3-9-1790	S.Antonio	S.Bernardino	di D.Saverio
MARTUCCI D.Nea seu Aurelia	30-9-1787	S.Antonio Abbate	S.Bernardino	
MARTUCCI D.Porzia	27-9-1787	S.Antonio Abbate	S.Bernardino	
MARTUCCI Dom.D.Fabio (Dom.D.Aurora Falco)	4-1-1769	S.Antonio Abbate	S.Bernardino	
MARTUCCI M.Fsca, <i>bambina</i>	17-9-1790	S.Antonio	S.Bernardino	di D.Saverio
MASCARO Gius., <i>bambino</i>	10-9-1768	S.Cosmo	Cattedrale	di Vincenzo
MAURO Porzia (Petro Masci)	24-11-1780	S.Petro	S.Petro	
MAZZA Ser.(Carlo Rizzuto)	11-9-1786	S.Rocca	S.Bernardino	
MAZZIOTTA Ter., <i>bambina</i>	? -12-1777	S.Petro	S.Bernardino	di D.Giuseppe
MAZZIOTTA D. Francesco (D.Teresia Oriolo)	17-10-1770	S.Cosmo	Cattedrale	
MAZZIOTTA D.Antonio	29-12-1775	S.Cosmo	Cattedrale	
MAZZIOTTA D.Giovanni	29-12-1775	S.Cosmo	Cattedrale	
MAZZIOTTA D.Petro	24-3-1769	S.Petro e Paulo	S.Bernardino	
MAZZIOTTI D.Francesca	15-6-1783	S.Cosmo	Cattedrale	
MAZZIOTTI D.Isabella	20-8-1781	S.Giovanni	S.Bernardino	
MAZZIOTTI D.Nicola	4-7-1780	S.Cosma	Cattedrale	
MAZZIOTTI Dom.D.Saverio Decano, 2da Dignità	22-1-1771	S.Cosmo	Cattedrale	
MAZZIOTTI Flaminio (Marianna Capalbo)	3-7-1793	S.Nicola Placa	Cattedrale	
MAZZIOTTI Gabriela, <i>bambina</i>	22-11-1790	S.Petro	S.Bernardino	di D.Giuseppe
MAZZIOTTI M.A., <i>bambina</i>	18-7-1770	S.Petro	S.Bernardino	di D.Giuseppe
MAZZIOTTI Suor Crocifissa	5-1-1781	S.Chiara	S.Chiara	
MAZZIOTTI Suor Giuseppina	10-5-1793	S.Chiara	S.Chiara	
MAZZIOTTI Teres., <i>bambina</i>	10-6-1784	S.Petro	S.Bernardino	di D.Giuseppe

MAZZIOTTI D.Filippa di D.Gius.	6-10-1786	S.Petro	S.Bernardino	
MELISA Anna	7-10-1783	S.Martino	S. Martino	
MELISA Canonico D.Domen.	11-10-1781	S.Cosma	Cattedrale	
MELISA Domenico di Blasio	6-9-1780	S.Blasio	S.Bernardino	
MELISA Fr.sco (Cat.Lo Pinto)	9-11-1773	S.Cosmo	Cattedrale	
MELISA Isabella	26-9-1768	S.Petro	Cattedrale	
MELISA M.ca Belluccia	18-7-1787		Cattedrale	
MELISA Teresia (Augustino Maleno)	29-11-1771	S.Rocca	Cattedrale	
Melizia M.co Paulo	6-4-1783	S.Cosma	Cattedrale	
MENZA ? Saverio (M.A. Parise)	25-11-1790	S.Rocca	Cattedrale	
MEZOTERO D.Beatrice	20-2-1790	SS.Trinità	S.Domenico	
MEZOTERO D.Vittoria	8-1-1782	S.Cosma	S.Bernardino	
MEZOTERO Petro (Rosanna Paletta)	21-1-1768	S.Cosma	Cattedrale	
MICELI Rev.D.Iacobo	23-8-1772	S.Antonio Abbate	Cattedrale	
MICERO' D.Michel Angelo	1-6-1767	S.Antonio Abbate	Cattedrale	
MICERO' Dom.D.Auridia (vedova di Ignazio Lettieri)	23-10-1778	S.Petro	S.Bernardino	
MICERO' Giuseppe (M.ca D.Isabella Spataro)	17-5-1778	S.Antonio Abbate	Cattedrale	
MICERO' M.ca Catarina	12-9-1784	S.Antonio Abbate	Cattedrale	
MICERO' M.ca Teresia	17-6-1790	S.Antonio	Cattedrale	
MICERO' Rosanna	26-9-1775	S.Antonio Abbate	Cattedrale	
MILITO Ser. (Diego Murano)	25-1-1792	S.Nicola Placa	S.Domenico	
MILO Porzia	21-3-1781	S.Petro	S.Bernardino	
MINGRONE Rev.D.Muzio	6-2-1769	S.Nicola Placa	Cattedrale	
MINGRONE Ant.(M.A.Artesi)	28-10-1793	S.Nilo	S.Domenico	
MINGRONE Bernardo, <i>bambino</i>	20-3-1774	S.Nilo	Cattedrale	
MINGRONE Canon.D.Pietro	5-2-1792	S.Rocca	Cattedrale	
MINGRONE Catarina	30-1-1775	S.Antonio Abbate	S.Domenico	
MINGRONE Dom.D.Aloisio	15-2-1779	S.Nilo Abbate	S.Fr.sco di Paola	
MINGRONE M.co Giuseppe	3-5-1790	S.Nilo	Cattedrale	
MINGRONE M.co Tomaso (Teresia Monteri)	28-9-1779	S.Rocca	Cattedrale	

MINGRONE Nicola (Teresia Miceli)	24-3-1781	S.Nicola Placa	S.Bernardino	
MINGRONE Nilo (Caterina de Vincenzo)	4-1-1790	S.Nicola Placa	S.Bernardino	
MINGRONE Pasc., <i>bambino</i>	29-9-1768	S.Rocca	Cattedrale	di Tomaso
MINGRONE Paulina (Domenico Romanello)	20-2-1783	S.Nilo Abbate	Cattedrale	
MINGRONE Petro (Sigismina Vaglica)	12-1-1787	S.Nicola Placa	S.Domenico	
MINGRONE Rev.D. Gio. Leonardo	10-7-1768	S.Nilo Abbate	Cattedrale	
MINGRONE Rosa (Ignazio Mango)	19-12-1793	S.Nicola Placa	S.Domenico	
MINGRONE Rosanna	3-5-1791	S.Nilo	Cattedrale	
MINGRONE Serafina, <i>bambina</i>	30-3-1766	S.Nicola Placa	Cattedrale	di Diego
MINGRONE Sigismina	6-1-1790	S.Nicola Placa	S.Domenico	
MINGRONE Teresia	27-3-1771	S.Nicola Placa	S.Domenico	
MINGRONE Teresia (M.co Gaetano Leonardis)	9-12-1773	S.Nicola Vallone	S.Bernardino	
MINGRONE Tomaso (Clara Letteri)	8-8-1768	S.Nicola Placa	S.Bernardino	
MINGRONE Cajetano di Gius.	29-11-1789	S.Nilo	Cattedrale	
MINGRONE Giuseppe (Porzia Piluso)	22-12-1769	S.Martino	Cattedrale	
MINGRONE Ser.(Dom. Renzo)	11-12-1779	S.Nicola Placa	S.Domenico	
MINGRONE Ser.(Giu.Romeo)	1-11-1782	S.Nicola Placa	S.Domenico	
MINGRONI Marco (Rosabella Farao)	3-1-1777	S.Nicola Placa	S.Domenico	
MINGRONI Rosa (Fr.La Pace)	10-4-1774	S.Nicola Placa	Cattedrale	
MINGRONI Serafino	20-4-1792	S.Antonio	Cattedrale	
MISISCHI Angelo, <i>bambino</i>	31-8-1780	S.Cosmo	Cattedrale	di Giuseppe
MISISCHI Can.D.Mich.Ang.	26-11-1791	S.Panayos	Cattedrale	
MISURACA Giuseppe (Rosanna Bongiorno)	5-9-1792	SS.Trinità	S.Domenico	
MONACI D.Teresia	11-10-1785	S.Cosmo	Cattedrale	
MONACO Dom.D.Teresia (Dom.D.Giuseppe Mazziotta)	25-5-1771	S.Petro	S.Bernardino	
MONTALDO R.A., <i>bambina</i>	17-9-1768	S.Cosma	S.Bernardino	di D.Domenico
MONTALTI D.Domenico (D.Fulvia Le Pera)	28-12-1782	S-Cosmo	S.Bernardino	
MONTALTI Dom.D.Nicola	12-7-1773	S.Cosmo	S.Bernardino	

MONTALTO Can. D. Cesare	15-11-1766	S.Cosma	Cattedrale	
MONTALTO D.Gius., anni 50	26-12-1784	S.Cosmo	S.Bernardino	
MONTALTO D.Scipione, di D.Domenico	7-5-1770	S.Cosmo	S.Bernardino	
MONTALTO D.Teresia	12-9-1801	S.Cosmo	S.Bernardino	
MONTALTO Dom.D.Serafina	10-9-1775	S.Cosma	S.Bernardino	
MONTALTO Francesco <i>bambino</i>	1-5-1766	S.Cosma	S.Domenico	del Dom(inus) D.Domenico
MONTALTO Lucia seu Zeza	4-4-1794	S.Nicola Vallone	Cattedrale	
MONTALTO Rev.D.Giovanni	30-3-1792	S.Cosmo	Cattedrale	
MONTALTO Suor M.Angela	25-9-1793	S.Chiara	S.Chiara	
MONTALTO Suor Teresia	16-1-1781	S.Chiara	S.Chiara	
MONTALTO Tomaso Aloisio, <i>bambino</i>	4-4-1769	S.Cosma	S.Bernardino	di D.Domenico
MONTERI M.ca Teresia	10-8-1791	S.Rocca	Cappuccini	
MONTICELLI D.Camilla, <i>bambina</i>	11-11-1788	S.Michele Arcangelo	S.Francesco	di D.Ferdinando
MONTICELLI D.Giuseppe (D.Rosa Linardi)	29-1-1777	S.Nilo Abbate	Cattedrale	
MONTICELLI D.Serafina	5-3-1777	S.Panayos	S.Fr.sco de Paula	
MONTICELLI D.Sigismina	8-8-1783	S.Panayos	S.Francesco	
MONTICELLI Elena	19-11-1768	S.Petro	S.Petro	Amor Dei
MONTICELLI Venanzio, del Dom.(inus)D.Ettore	18-8-1766	S.Angelo	S.Bernardino	
MONTICELLI Girardo, <i>bambino</i>	12-5-1790	S.Michele Arcang.	S.Francesco	di D.Ferdinando
MONTICELLI M.Ser., <i>bambina</i>	10-10-1786	S.Michele Arcang.	S.Francesco	di D.Ferdinando
MONTICELLI Serafina	31-10-1770	S.Nilo Abbate	Cattedrale	
MONTORO Sigismina	21-7-1792	S.Petro	S.Domenico	
MORELLO Giuseppe (Laura Colluccio)	1-12-1767	S.Cosma	Cattedrale	
MORICI Teresia	24-3-1793	SS.Trinità	SS.Trinità	Amore Dei
MOSCA Marianna	20-2-1783	S.Nilo Abbate	Cappuccini	Madre di Sacerdote
MSISCHI D.Bennardino	9-5-1788	S.Panayos	S.Bernardino	
MURANO Giu. (Rosa Orlando)	28-4-1780	S.Blasio	S.Blasio	
MURANO Porzia (Francesco Romano)	6-11-1780	S.Martino	S.Martino	
MURANO Tiberio (Ferranto Sigismina)	14-3-1793	S.Nicola Placa	S.Domenico	

MURANO M. Ant., <i>bambino</i>	23-3-1767	S.Nicola Placa	S.Domenico	di Tiberio
MUTOLO Iacobo (Seraf.Rizzo)	16-11-1774	S.Nicola Placa	Cattedrale	
NAPOLI Catar. (Arci M.Ant.)	26-11-1792	S.Antonio	Cattedrale	
NAPOLI Giov. (Rosa Perrone)	30-4-1790	S.Antonio Abbate	Cattedrale	
NAPOLITANO Candida (Antonio Novellis)	18-10-1781	S.Cosmo	Cattedrale	
NAPOLITANO Rev.D.Fr.sco	25-11-1787	S.Petro	Cattedrale	
NASCA Pasc. (Vitt.Pignataro)	28-3-1793	S.Martino	Cattedrale	
NIGRO Gaetano	5-9-1801	S.Cosmo	S.Domenico	<i>SCRIVE D.ANTONIO FERRARI</i>
NIGRO Giuseppe (Rosanna Murano)	7-8-1787	S.Cosmo	Cattedrale	
NIGRO Luzio	11-6-1775	S.Rocca	S.Domenico	
NIGRO Pascale (Ter.Lento)	22-10-1771	S.Nilo Abbate	Cattedrale	
NIGRO Pascale di Antonio	4-8-1774	S.Rocca	Cattedrale	
NOVELLIS Gennaro, <i>bambino</i>	3-6-1788	S.Cosmo	S.Bernardino	di D.Benedetto
NOVELLIS M.ca Francesca	8-12-1793	S.Rocca	S.Bernardino	
NOVELLIS M.Candida di Fedele ?	26-10-1777	S.Cosmo	S.Bernardino	
NOVELLO Antonio	25-12-1786	S.Cosmo	Cattedrale	
NTERZATO Dom.Barone Domenico	17-2-1769	S.Nilo Abbate	S.Bernardino	
OPPIDA Canonico D.Petro	24-9-1792	S.Panayos	Cattedrale	
OPPIDO M.ca R. (M.co Iacinto Pignataro)	13-2-1783	S.Panayos	Cattedrale	
ORIOLO D.Teresia	1-2-1773	S.Cosmo	Cattedrale	
ORLANDO Clara	18-12-1783	S.Nilo Abbate	Cattedrale	
OTRANTO Rev.D.Michele	28-2-1777	S.Petro	Cattedrale	
OTTAVIANO D.Isabella	28-10-1780	SS.Trinità	S.Domenico	
OVELLIS M.ca Porzia	6-10-1791	S.Petro	S.Bernardino	
PALAZZO Iulia, <i>bambina</i>	12-12-1766	S.Antonio Abbate	Cattedrale	di Giuseppe
PALAZZO Vito (Fr.a Tipputa)	20-12-1784	S.Nilo Abbate	S.Nilo Abbate	
PALAZZO Petro, <i>bambino</i>	? -10-1771	S.Antonio Abbate	Cattedrale	di Giuseppe
PALOPOLI Angelo, <i>bambino</i>	29-12-1779	S.Cosmo	S.Bernardino	di Gregorio
PALOPOLI D.Dionisio	30-5-1779	S.Nicola Ulivo	Cappuccini	
PALOPOLI D.Felice (D.a Catarina, seu Nella Luzzi)	2-7-1766	S.Nicola Olivo	Cappuccini	

PALOPOLI D.Fidele	18-8-1792	S.Nicola Uliva	Cappuccini	
PALOPOLI D.Giulia (D.Francesco Labonia)	2-8-1784	S.Cosmo	S.Domenico	
PALOPOLI D.Giuseppe	23-4-1790	S.Nicola Uliva	Cappuccini	
PALOPOLI D.Teresia	24-1-1793	SS.Trinità	Cappuccini	
PALOPOLI Gaet., <i>bambino</i>	23-9-1784	S.Rocca	Cattedrale	di Bonaventura
PALOPOLI Gregorio (Marianna Caligiuri)	17-10-1801	S.Nilo	S.Domenico	
PALOPOLI Iacinto (Francesca Fontanella)	29-10-1768	S.Nicola Placa	S.Nicola Placa	
PALOPOLI Leonardo	26-11-1770	S.Nilo Abbate	Cattedrale	
PALOPOLI M.co Geronimo (M.ca Francesca Novellis)	19-10-1791	S.Rocca	S.Bernardino	
PALOPOLI R., di anni 70 (Francesco Polino)	7-11-1784	S.Nilo Abbate	S.Domenico	
PALOPOLI Suor M.Aloisia	1-11-1779	S.Chiara	S.Chiara	
PALOPOLI Teresia, <i>bambina</i>	13-8-1783	S.Rocca	S.Bernardino	di D.Michele
PALOPOLI Seraf.(F.co Guido)	26-9-1783	S.Biasi	Cattedrale	
PANARELLI Felicia (Anfrea Barbarelli)	9-12-1781	S.Rocca	Cattedrale	
PANARELLI Teresia	11-5-1773	S.Nilo Abbate	S.Fr.sco di Paula	
PANEBIANCO Andrea (Irene Castagnaro)	13-5-1767	S.Martino	S.Martino	
PAOLOPOLI Benedetto	19-8-1768	S.Nicola Oliva	Cattedrale	
PAPPARELLA Angela (Mezzotero Tomaso)	26-10-1790	SS.Trinità	S.Domenico	
PARANDELLI D.Francesco	24-11-1770	S.Giovanni	Cattedrale	
PARANDELLI D.Gabriela (Dom.D.Alessandro Monaco)	22-9-1777	S.Cosmo	Cattedrale	
PARANDELLI D.Ter., anni 30	17-9-1784	S.Giovanni Batt.	Cattedrale	
PARAVATI M.co Nilo (D.Candida Russo)	30-10-1789	S.Nilo	S.Francesco	
PARE' D.Simon, Dux nova Milizia	1-5-1791	S.Antonio	S.Francesco	
PARISE Ter. (Pasc.Risoleo)	22-12-1782	S.Blasio	Cattedrale	
PASTORE D.Giulia (Nr. Nilo Capalbo)	22-2-1771	S.Maria La Rocca	S.Fr.sco di Paula	
PASTORE Rev.D.Antonio	2-10-1782	S.Petro	Cattedrale	
PASTORI ? D.Giuseppe (D.M.Aloisia Ianni)	4-10-1787	S.Petro	S.Francesco	
PELUSIO Dom. D. Antonio, Penitenziere	21-10-1767	S.Nilo	Cattedrale	



PERELLI D.Sebastiano, Duve Nuova Milizia	1-11-1787	SS.Trinità	S.Fr.sco di Paula	
PERLA Dom.Marcello	5-1-1777	S,Antonio Abbate	S.Domenico	
PERRONE ? Ter. Filomena (Domenico Perrone)	22-12-1770	S.Blasio	Cattedrale	
PERRONE D.Luca M. (D.Mezotero Margherita)	3-3-1787	S.Antonio Abbate	Chiesa PP. Cappuccini	
PERRONE D.Luca, <i>bambino</i>	2-10-1790	S.Antonio	Cappuccini	di D.Nicola
PERRONE D.Petro di anni 75	3-12-1784	S.Antonio Abbate	PP.Cappuccini	
PERRONE Rev.D.Giovanni	2-7-1790	S.Antonio	Cattedrale	
PERRONE Serafina (Serafino Sammarco)	29-8-1789	S.Michele Arcangelo	Cattedrale	
PERRONE Suor Rosanna	21-7-1775	S.Chiara	S.Chiara	
PERRONE Francesco Antonio (Antonia Labonia)	29-7-1767	S.Blasio	S.Blasio	
PETRA Francesco (Elionora Longobardo)	30-4-1774	S.Petro	S.Petro	Amor Dei
PETROZZA F.sco (Ter.Ruffo)	1-1-1791	SS.Trinità	Cattedrale	
PIETRA Suor Francesca	26-3-1772	S.Chiara	S.Chiara	
PIGNANELLI Francesco (Anna Graziano)	19-3-1781	S.Rocca	Cattedrale	
PIGNATARO Aurelia, di Gaetano <i>bambina</i>	7-11-1766	S.Petro	Cattedrale	
PIGNATARO Filippo	11-1-1776	S.Nicola Placa	S.Domenico	
PIGNATARO Gennaro	7-6-1786	S.Nicola Placa	Cattedrale	
PIGNATARO Giovanni (Rosa Graziano)	9-11-1789	S.Blasio	Cattedrale	
PIGNATARO Giuseppe (Elionora Coppola)	13-9-1767	S.Petro	S.Domenico	
PIGNATARO Jacobo, <i>bambino</i>	6-9-1766	S.Blasi	Cattedrale	di Tomaso
PIGNATARO Marco	6-12-1766	S.Nicola Uliva	Cattedrale	
PIGNATARO Pascale (Domenica Iripino)	27-2-1782	S.Nicola Placa	S.Nicola Placa	
PIGNATARO Rev.D. Gaetano	5-3-1779	S.Petro	Cattedrale	
PIGNATARO Rosanna (Petro Casciaro)	6-12-1779	S.Nicola Placa	S.Domenico	
PIGNATARO Tomaso	16-2-1781	S.Blasio	S.Blasio	Amore Dei
PIGNATARO Vincenzo, di Giuseppe	27-8-1766	S.Nicola Placa	S.Domenico	
PIGNATARO Benedetta, di Tomaso	25-9-1766	S.Blasio	S.Blasio	

PIGNATARO Betta (Fr.Grano)	21-5-1770	SS.Trinità	SS.Trinità	Amore Dei
PIGNATARO Gaetano, <i>bambino</i>	22-7-1792	S.Nicola Placa	S.Domenico	di Nilo
PILUSO Flaminia	7-4-1773	S.Nilo Abbate	Cattedrale	
PILUSO Petro (Rosabella Catalano)	3-1-1768	S.Cosmo	Cattedrale	
PILUSO Porzia	29-12-1782	S.Martino	Cattedrale	
PIPERA Vittoria (Nilo La Sala)	11-12-1768	S.Angelo	Cattedrale	
PIPINO D.Giovanni (D.Anna Amarelli)	14-3-1785	S.Panayos	S.Domenico	
PIPINO D.Rosanna di D.Giov.	27-8-1779	S.Panayos	S.Domenico	
PIPINO D.Teresia	21-12-1781	S.Panayos	Cattedrale	
PIPINO Dom.D.Camillo (Dom.D.Lucrezia Dini seu Zeza)	12-9-1778	S.Petro	Cattedrale	
PIPINO Matteo, <i>bambino</i>	4-8-1775	S.Panaya	Cattedrale	di D.Camillo
PIPINO Rev.D.Domenico	6-2-1780	S.Panayos	Cattedrale	
PIRILLO Domeenico	3-5-1794	S.Nilo	Cattedrale	Amore Dei
PISANI D.Domenica	19-2-1775	S.Cosmo	S.Bernardino	
PISANI D.Nilo	24-12-1792	S.Nilo	Cattedrale	
PISANI Rev.D.Pietro	19-12-1792	S.Nilo	Cattedrale	
PISANO Cajetano, <i>bambino</i>	18-12-1790	S.Nilo	Cattedrale	di D.Nilo
PISANO D.Aloisio di D.Diego	18-7-1791	S.Cosmo	S.Bernardino	
PISANO D.Catar., <i>bambina</i>	30-4-1787	S.Cosmo	S.Bernardino	
PISANO Dom.D.Porzia	15-8-1767	S.Cosmo	S.Bernardino	
PISANO P.Paulo, <i>bambino</i>	9-10-1768	S.Cosma	Cattedrale	di Dom.D.Diego
PISANO PetroP., <i>bambino</i>	? -12-1777	S.Cosma	S.Bernardino	di D.Diego Pisano
PISANO Sigismina, <i>bambina</i>	3-10-1789	S.Cosmo	Cattedrale	di D.Didaco
PIULLI (?) Pascale, <i>bambino</i>	12-11-1784	SS.Trinità	Cattedrale	di D.Sebastiano
PIZZUTO Nicola (Vit. Scigliano)	25-1-1788	S.Nilo Abbate	S.Domenico	
PLACONA' Gius.(Ser.Aquila)	7-2-1771	S.Petro	Cattedrale	
POLIGNANO Teresia (Lorenzo Arci)	8-4-1786	S.Nicola Placa	Cattedrale	
POLIGNANO Vittoria	20-9-1782	S.Nicola Placa	S.Bernardino	
POLILLO Michel Angelo	25-2-1769	S.Nilo Abbate	Cattedrale	
POLINO Suor Catar.conversa	26-3-1777	S.M.Maddalena	S.M.Maddalena	
POSTERIO Giacinto	11-7-1780	SS.Trinità	Cattedrale	

(D.Agata Giardino)				
POSTERIVO Chierico Iacobo	17-4-1770	SS.Trinità	Cattedrale	
POSTERIVO Gaetano	31-1-1775	SS.Trinità	Cattedrale	
POSTERIVO M.ca Catarinella	4-5-1789	S.Biasi	Cattedrale	
POSTERIVO Pascale	21-8-1772	S.Blasio	Cattedrale	
POSTERIVO R.D.Francesco	31-1-1768	SS.Trinità	Cattedrale	
POSTERIVO Serafina	29-5-1772	S.Rocca	Cattedrale	
POSTERIVO Teresia	8-4-1771	S.Biasi	Cattedrale	
POSTERIVO Giacinto, <i>bambino</i>	30-1-1788	SS.Trinità	Cattedrale	di D.Tomaso
RAMONDINI D. Giuseppe (D.Isabella Ottaviano)	27-11-1777	SS.Trinità	S.Domenico	
RAMONDINI Dom.D. Francesco di D.Giuseppe	11-5-1777	SS.Trinità	S.Domenico	
RAMONDINI Giuseppe	14-4-1768	S.Nicola Placa	S.Nicola Placa	
RAMONDINI Innocenzia	23-12-1786	S.Nicola Placa	S.Francescp	
RAMONDINI Rev.Can.Dom. D.Benedetto	22-10-1773	S.Panayos	Cattedrale	
RAMONDINI Rev.D.Domen.	11-1-1778	SS.Trinità	Cattedrale	
RAMONDINI Teresia	2-9-1789	S.Nicola Placa	Cattedrale	
RAPANI D.Porzia	28-7-1794	S.Panayos	Cattedrale	
RAPANI D.Serafina, <i>bambina</i>	4-11-1790	S.Panayos	Cattedrale	di D.Aloisio
RAPANI D.Sigismina	10-7-1790	S.Panayos	Cattedrale	
RAPANI Fr.sco Sav., <i>bambino</i>	7-11-1777	S.Panayos	Cattedrale	di D. G.B.
RAPANI Pascale F., <i>bambino</i>	27-10-1777	S.Panaya	Cattedrale	di D. G.B.
RAPANI Rev.D.Flaminio	23-10-1774	S.Panayos	Cattedrale	
RAPANI Rev.D.Ottavio, a.70	25-1-1785	S.Panayos	Cattedrale	
RENDA Lucrezia (Domenico de Rosis)	16-5-1777	S.Biasi	S.Domenico	
RENZO Nilo	2-2-1770	S.Nicola Vallone	S.Domenico ?	
RENZO Nilo	9-4-1771	S.Nicola Placa	Cattedrale	
RINALDI D.Gaetano, da Terranova (Candida Mingrone)	26-5-1782	S.Rocca	Cattedrale	
RINALDI Gaetano, <i>bambino</i>	25-8-1783	S.Rocca	S.Bernardino	fu Gaetano
RIPOLI Rosa (Vincenzo Corrado)	1-8-1793	S.Blasio	S.Domenico	
RIPOLI Saverio, <i>bambino</i>	11-10-1768	S.Cosma	Cattedrale	di Nilo

RIPOLO Pascale	V	S.Blasio	S.Domenico	
RIPULO Ioanna	30-9-1782	S.Giovanni Batt.	S.Bernardino	Madre di Sacerdote
RIPULO Teresia	3-12-1784	S.Blasi	S.Bernardino	Madre di Sacerdote
RIPULO Tomaso (Dom.Carano)	29-9-1783	S.Blasi	S.Bernardino	
RISO D.Irena, di anni 80	20-8-1784	SS.Trinità	S.Bernardino	
RISPOLI Vinc. (Cat.Labonia)	22-12-1788	S.Giovanni Batt-	Cattedrale	
RISULEO Filippo (Artenzia Belligeri)	26-7-1793	S.Nicola Placa	S.Domenico	
RIVITTI Blasio	3-4-1789	S.Giovanni	Cattedrale	
RIVITTI Domenica (Giovanni Mingrone)	13-7-1768	S.Giovanni	S.Domenico	
RIVITTI Gio. (Ter.Mingrone)	11-3-1785	S.Giovanni Batt.	S.Bernardino	
RIVITTI Rosab.(Pasq.Romeo)	15-9-1783	S.Nicola Placa	Cattedrale	
RIVITTI Rosanna (Domenico Curcio)	9-7-1792	S.Nicola Placa	S.Domenico	
RIVITTI Gaetano di Blasio	31-1-1771	S.Giovanni	S.Domenico	
RIZZO Andrea, <i>bambino</i>	2-8-1774	S.Cosmo	Cattedrale	di Orazio
RIZZO Candida (Giu.de Renzo)	11-2-1792	S.Petro	Cattedrale	
RIZZO Filippo	20-1-1781	S.Nicola l'Uliva	Cattedrale	
RIZZO Francesco (Porzia Mesuraca)	15-9-1766	S.Rocca	Cattedrale	
RIZZO Giovanni (Aurelia Cafiro ?)	25-12-1801	S.Nicola Uliva	Cattedrale	
RIZZO Mercurio (Seraf. Tripodo da Paludi ?)	29-3-1785	S.Petro	S.Petro	
RIZZO Tomaso (Anastasia Converso)	8-6-1771	S.Rocca	Cattedrale	
RIZZUTO Natale	25-1-1778	S.Nilo Abbate	Cattedrale	
ROCCO Andrea (Sigismina Carrozza)	13-2-1777	S.Giovanni	Cattedrale	
ROCCO Dom.D.Rosa (Dom.D.Nilo Labonia)	5-1-1772	S.Cosmo	S.Domenico	
ROCCO Petro Ant.(Ter.Falco)	25-9-1786	S.Petro	Cattedrale	
ROCCO Rev.D.Francesco	24-11-1777	S.Giovanni	Cattedrale	
ROGANI D.Agnesa di Dom.D.Virgilio	19-10-1768		Cattedrale	
ROGANI D.Cajetano	4-3-1790	S.Rocca	Cattedrale	
ROGANI D.Domenico Canon.	14-9-1775	S.Rocca	Cattedrale	
ROGANI D.Francesca (D.Domenico Tramonte)	6-2-1771	S.Nilo Abbate	Cattedrale	

ROGANI D.Irena, di D.Vergilio	15-11-1773	S.Rocca	Cattedrale	
ROGANI D.Virgilio (D.Isabella Camporota)	17-2-1775	S.Rocca	Cattedrale	
ROGANI Giacinta, del Dom. D. Gaetano	18-12-1766	S.Rocca	Cattedrale	
ROGANI Michelina, <i>bambina</i>	10-11-1792	S.Rocca	Cattedrale	di D.Antonio
ROGANI Rev.D.Cristofaro	10-8-1771	S.Rocca	Cattedrale	
ROGANI Dom(ina) D.Anna	18-7-1767	S.Rocca	Cattedrale	
ROGANI Teresia M., <i>bambina</i>	6-11-1768	S.Rocca	<i>(parole incompr.)</i>	di Dom.D.Gaetano
ROMANO Dom. <i>bambino</i>	17-6-1768	S.Nicola Placa	Cattedrale	di Nilo
ROMANELLO Giuseppe	27-12-1775	S.Nicola Ulivo	Cattedrale	
ROMANELLO Marco Antonio di Domenico	16-8-1772	S.Nicola Placa	S.Domenico	
ROMANELLO Pascale (Vittoria Falcone)	30-11-1782	S.Cosmo	Cattedrale	Amore Dei
ROMANELLO Tomaso (Sarafina Accroglianò)	25-7-1786	S.Giovanni Batt.	S.Domenico	
ROMANELLO Tomaso (Serafina Paladini)	19-10-1786	S.Michele Arcang.	Cattedrale	Amore Dei
ROMANELLO Giov., <i>bambino</i>	11-7-1775	S.Cosmo	Cattedrale	di Nilo
ROMANO Aurora, <i>bambina</i>	22-11-1775	S.Giovanni	S.Bernardino	di D.Francesco
ROMANO Canon.D.Michele	28-10-1789	S.Giovanni	Cattedrale	
ROMANO Caterina (Giuseppe Castellano)	4-12-1780	S.Blasio	S.Bernardino	
ROMANO D.aD.Fr.ca di F.sco	17-4-1790	S.Giovanni	S.Bernardino	
ROMANO D.Bernard.Santo	31-8-1784	S.Blasi	Cattedrale	
ROMANO D.Elionora	8-12-1793	S.Cosmo	S.Domenico	
ROMANO D.Sigismina	15-7-1793	S.Giovanni	S.Bernardino	
ROMANO Felix	24-2-1768	S.Cosma	Cattedrale	
ROMANO Francesco (Serafina di Vico)	26-2-1766	S.Martino	Cattedrale	
ROMANO Nilo	10-4-1780	S.Blasi	Cattedrale	
ROMANO Nilo (Ter.La Pace)	15-7-1780	S.Nicola Placa	Cattedrale	
ROMANO Ottavio	26-4-1774	S.Martino	Cattedrale	
ROMANO Domenico (Belluccia Marino)	15-4-1770	S.Martino	Cattedrale	
ROMANO Tomaso di Nilo	23-9-1770	S.Nicola Placa	Cattedrale	
ROMEO Dom. (Ter. Legieri)	3-3-1783	S.Cosma	Cattedrale	

ROMEO Francesco (Candida Pacenza)	22-11-1777	S.Nicola Vallone	Cattedrale	
ROMEO Pasc.(Anna Calabrò)	22-9-1791	S.Nilo	Cattedrale	
ROSULEO Dom.Antonio (Aurelia Curto)	25-1-1783	S.Blasio	S.Blasio	
RUFFO Andrea (Rosa Caccuri)	5-4-1769	S.Giovanni	S.Bernardino	
RUFFO Gregorio fu Paulo	5-3-1769	S.Cosma	Cattedrale	
RUFFO Rosa (Fr.co Romano)	21-10-1792	S.Martino	S.Domenico	
RUSSO Berardino (Dom.Pudesta ?)	19-12-1789	S.Nicola Placa	S.Bernardino	
RUSSO Carlo	31-1-1774	S.Rocca	Cattedrale	
RUSSO Carlo (Isab.Fontana)	5-6-1769	S.Nilo Abbate	Cattedrale	
RUSSO Elionora (Bernardino Le Monache)	23-3-1766	S.Nicola Uliva	Cattedrale	
RUSSO F.sco Antonio di Bon.	9-10-1775	S.Petro	S.Bernardino	
RUSSO Giuseppe	26-11-1768	S.Rocca	S.Bernardino	
RUSSO Giuseppe (Cecilia Campana)	16-12-1775	S.Petro	Cattedrale	
RUSSO M.ca Anna	29-3-1789	S.Petro	S.Bernardino	
RUSSO M.co Felice	22-1-1790	?	S.Francesco	
RUSSO Michel Angelo	5-1-1776	S.Rocca	Cattedrale	
RUSSO Nilo di Francesco	22-9-1777	S.Nicola Olivo	Cattedrale	
RUSSO Paolo	2-11-1767	S.Nicola Placa	Non confessato; fuori le mura	
RUSSO Pascale, <i>bambino</i>	1-1-1767	S.Nilo Abbate	S.Nilo	di Francesco
RUSSO Rev.D.Petro	17-3-1790	S.Antonio	Cattedrale	
RUSSO Saver. (R.Magliarelli)	19-7-1785	S.Martino	S.Martino	Amore Dei
RUSSO Silvestro di Fr.sco	6-4-1778	S.Nicola Olivo	Cattedrale	
RUSSO Tomaso	5-2-1790	S.Nilo	Cattedrale	morto in agro detto Foresta
RUSSO Domenico (Cosentino Laura?)	1-10-1767	S.Antonio Abbate	Cattedrale	
RUSSO Fr.sco (Vitt.Converso)	29-3-1772	S.Nilo Abbate	S.Bernardino	
RUSSO Giuseppe	31-10-1770	S.Nilo Abbate	Cattedrale	
SACCOLITO Giovanni	29-5-1779	S.Cosmo	Cattedrale	
SACCOLITO Marco Antonio	5-1-1775	S.Cosmo	Cattedrale	
SALERNO D.Pascale	10-5-1793	S.Giovanni	S.Bernardino	

SALERNO D.Teresia	7-9-1801	S.Giovanni	S.Bernardino	
SAMENGA Don Carlo	9-5-1785	morto in agro di Longobucco	S.Domenico	di D.Nicola
SAMMARCO Alessio	23-2-1777	S.Petro	Cattedrale	
SAMMARCO Andrea Ant., <i>bambino</i>	30-6-1772	S.Petro	S.Bernardino	di D.Filippo
SAMMARCO Carlo (Teresia Marzullo)	14-1-1776	S.Rocca	Cattedrale	
SAMMARCO Clara M. fu D.Filippo	24-11-1777	S.Petro	S.Bernardino	
SAMMARCO D.Filippo (D.Elionora Salerno)	12-8-1777	S.Petro	S.Bernardino	
SAMMARCO Gennaro	28-1-1768	S.Rocca	Cattedrale	
SAMMARCO M.co Carlo (Lucrezia Spolveri)	18-7-1775	S.Petro	Cattedrale	
SAMMARCO Mattia	12-1-1769	S.Rocca	Cattedrale	
SAMMARCO Petro	25-1-1784	S.Petro	Cattedrale	
SAMMARCO Rev.D.Tom.,56	1-12-1784	S.Petro	Cattedrale	
SAMMARCO Serafino (Serafina Chimenti)	20-10-1773	S.Nicola Ulivo	Cattedrale	
SAMMARCO Natale <i>bambino</i>	12-8-1768	S.Biasi	Cattedrale	di Giuseppe
SAMMARCO R.(Blasi Ferraro)	12-3-1782	S.Nicola Uliva	Cattedrale	Madre di Sacerdote
SAMMRCO Clara (Giovanni Spolviero)	21-7-1788	S.Cosmo	S.Domenico	
SANFELICE Barbara, fu Carlo	13-7-1766	S.Martino	S.Martino	
SANTORO M.ca Catarina (M.co Giovanni Carbone)	20?-2-1790	S.Giovanni	Cattedrale	
SANZI Giov. (Vittoria Rizzo)	25-9-1792	S.Blasio	Cattedrale	
SANZI Stefano (Catarina Pignataro)	2-10-1785	S.Blasio	Cattedrale	
SAPIA Rosa (Tom.Scazziota)	17-9-1770	S.Nicola Placa	Cattedrale	
SARACENO Antonio	22-8-1785	S.Petro	Cattedrale	
SARACENO Davide (Vittoria Puglise)	19-7-1775	S.Petro	Cattedrale	
SARACENO Fr.sca di Davide	? -10-1771	S.Petro	Cattedrale	
SARACENO Fr.sco, <i>bambino</i>	1-11-1789	S.Blasio	Cattedrale	di Vincenzo
SARACENO Petro (Ieronima Todarello)	18-4-1777	S.Martino	Cattedrale	
SARACENO Vittoria	30-12-1781	S.Martino	S.Martino	
SARACENO Achiropita di Domenico	8-6-1774	S.Martino	S.Martino ?	

SARACENO Teresia, <i>bambina</i>	21-10-1768	S.Martino	S.Bernardino	di Domenico
SCALERCI Leonardo (Antonella Melisa)	3-11-1779	S.Michele Arcang.	Cattedrale	
SCARAMUZZA Filippo (Rosanna Graziano)	30-7-1794	S.Nicola Placa	Cattedrale	
SCARAMUZZA Gio., <i>bambino</i>	21-9-1790	S.Martino	S.Bernardino	di Vincenzo
SCARAMUZZA Giuseppe	8-12-1801	S.Nicola Placa	Cattedrale	
SCARAMUZZA Lucio	13-9-1779	S.Nicola Placa	Cattedrale	padre di Sacerdote
SCARAMUZZA Martino (Elionora Simari)	6-7-1775	S.Nicola Vallone	Cattedrale	
SCARAMUZZA Teresia	26-5-1790	S.Nicola Placa	Cattedrale	
SCARNATI Gaetano di Pasq.	23-3-1771	S.Cosmo	S.Bernardino	
SCARNATO Pasquale,anni 55	16-8-1784	S.Cosmo	Cattedrale	
SCARNATO Rosanna (vedova Giov. Romanello)	28-9-1773	S.Petro e Paulo	Cattedrale	
SCARNATO Vittoria (Tomaso Pignataro)	6-7-1768	S.Biasi	Cattedrale	
SCARNATO Michelangelo (Giovanna Rena)	2-11-1766	S.Nicola Uliva	Cattedrale	(Amore Dei)
SCATAMBA Anna (Gaetano Tagliaferro)	9-12-1781	S.Rocca	Cattedrale	
SCAZIOTA Francesco (A.M. Filomena)	3-2-1768	S.Nicola Placa	Cattedrale	
SCAZZIOTA Angelo, <i>bambino</i>	12-9-1784	S.Antonio Abbate	Cattedrale	di Fidele
SCAZZIOTA Angelo, <i>bambino</i>	18-8-1794	S.Nicola Placa	S.Domenico	di Vincenzo
SCAZZIOTA Aurelia	2-12-1773	S.Nicola Placa	S.Domenico	
SCAZZIOTA Benedetto (Isabella de Renzo)	18-5-1779	S.Nicola Placa	Cattedrale	
SCAZZIOTA Filippo (Catarina de Vincenzo)	25-5-1777	S.Nicola Placa	S.Domenico	
SCAZZIOTA Fr.Ant. (Vitt.Tini)	21-11-1779	S.Nicola Placa	S.Domenico	
SCAZZIOTA Gaet., <i>bambino</i>	6-7-1777	S.Giovanni	S.Domenico	
SCAZZIOTA Gaetano (Benedetta Palamito)	27-12-1780	S.Nicola Placa	S.Domenico	
SCAZZIOTA Giovanni di Andrea	21-1-1776	S.Nicola Placa	S.Domenico	
SCAZZIOTA Giuseppe (Arcangela Cozza ?)	1-5-1794	S.Petro	S.Domenico	
SCAZZIOTA Iacinto	15-8-1780	S.Nicola Placa	S.Nicola Placa	
SCAZZIOTA Marco Antonio, <i>bambino</i>	9-6-1770	S.Petro	S.Bernardino	di Giuseppe
SCAZZIOTA Michelangelo, <i>bambino</i>	29-8-1766	S.Giovanni	Cattedrale	di Giuseppe



SCAZZIOTA Pasc. di Antonio	28-6-1771	S.Petro	Cattedrale	
SCAZZIOTA Gius., <i>bambino</i>	16-7-1775	S.Nicola Vallone	Cattedrale	di Vincenzo
SCAZZIOTTA Tomaso (Vittoria Lavorato)	10-2-1777	S.Nicola Placa	S.Nicola Placa	
SCIGLIANO Innoc. (Giovanni Scorpaniti)	19-9-1784	S.Giovanni Batt.	Cattedrale	
SCIGLIANO Marianna (Domenico di Renzo)	28-12-1781	S.Giovanni Batt.	S.Domenico	
SCIGLIANO Petro Antonio (Vittoria Visciglia)	8-6-1794	S.Nilo	Cattedrale	
SCIGLIANO Porzia (Vinc.Fraia)	27-10-1771	S.Nilo Abbate	Cattedrale	
SCORPANITI Mercurio (Felice Lumbisano)	12-9-1791	S.Cosmo	S.Domenico	
SELLARO Iacinto	10-5-1782	S.Antonio Abbate	S.Domenico	Amore Dei
SELLARO Salvatore (Vittoria Scarnato)	16-10-1781	S.Antonio Abbate	S.Domenico	
SELLARO Tomaso (Rosanna Virzelli)	11-1-1781	S.Giovanni Batt.	S.Domenico	
SEVERINI D. Francesca	12-1-1776	S.Rocca	Cattedrale	
SEVERINO D.Anna	26-5-1788	S.Rocca	Cattedrale	
SEVERINO D.Laura	12-8-1785	S.Rocca	Cattedrale	
SEVERINO M.co P.Paulo (Rosanna Drogo)	21-8-1788	S.Rocca	Cattedrale	
SEVERINO Rev.D.Ignazio	12-8-1785	S.Rocca	Cattedrale	
SEVERINO Teresia (Carlo Todarello)	2-11-1791	S.Nilo	S.Domenico	
SEVERINO D.Artenzia	28-5-1767	S.Rocca	Cattedrale	
SICILIANO D.Catarina	11-7-1780	S.Angelo	S.Bernardino	
SICILIANO D.Oronzo (D. Serafina Ramondini)	16-3-1778	S.Nicola Olivo	Cattedrale	
SICILIANO Dom.D.Simpronia	11-2-1773	S.Nicola Uliva	Cattedrale	
SIDARO Pascale (Vitt.Russo)	1-12-1787	S.Rocca	S.Francesco	
SIDERO Leonardo	18-10-1773	S.Rocca	Cattedrale	
SIDORO ? Filippo	22-10-1790	S.Rocca	Cattedrale	
SIMARI Antonio	27-6-1775	S.Nicola Vallone	S.Bernardino	
SIMARI Catarinella	2-1-1767	S.Angelo	Cattedrale	
SIMARI D. Francesco Rev. cantore, 4° Dignità	11-9-1766	S.Giovanni	Cattedrale	

SIMARI D.Ant. di D.Pascale	3-6-1791	S.Antonio	S.Francesco	
SIMARI D.Antonia, monaca	2-10-1785	S.M.Maddalena	S.M.Maddalena	
SIMARI D.Rosana	4-12-1793	S.Giovanni	Cattedrale	
SIMARI Fidele (Anna Aquila)	23-2-1777	S.Giovanni	S.Domenico	
SIMARI Francesco (R.Crocco)	11-12-1768	S.Nicola Oliva	Cattedrale	
SIMARI Petro	26-7-1767	S.Nicola Placa	S.Bernardino	
SIMARI Serafina	14-2-1790	S.Panayos	Cattedrale	
SIMARI Vincenzo, <i>bambino</i>	19-2-1769	S.Nicola Placa	Cattedrale	di Mattia
SIMARI ? Nilo	26-4-1777	S.Angelo	Cattedrale	
SIMARI Sig.	6-6-1768	S.Nicola Olivo	S.Domenico	
SIMERI D.Anna	27-11-1786	S.Nicola Ulivo	Cattedrale	
SIMERI D.Gaetano	29-10-1801	S.Antonio	S.Francesco	
SIMERI D.Serafina	13-9-1781	S.Biasi	S.Bernardino	
SIMERI Eleonora (vedova di Martino Simeri)	29-11-1779	S.Petro	Cattedrale	
SIMERI Giovanni, <i>bambino</i>	24-9-1768	S.Giovanni	S.Giovanni	di Fidele
SIMERI Porzia (Martino Filareto)	14-6-1790	S.Antonio	S.Bernardino	
SMURRA Andrea	15-9-1788	SS.Trinità	Cattedrale	
SMURRA Domitilla (Vincenzo Sammarco)	19-4-1770	S.Petro	Cattedrale	
SMURRA Gius. di Andrea	31-1-1780	SS.Trinità	S.Bernardino	
SMURRA Michel Angelo (Anna R.Falco)	11-11-1779	S.Giovanni	S.Domenico	
SMURRA Nilo	22-11-1779	S.Petro	S.Petro	
SMURRA Elionora fu Domen.	9-3-1770	S.Nicola Vallone	S.Nicola Vallone	
SODA Suor Agnese	3-11-1772	S.Giovanni	S.Bernardino	
SODO Seraf. (Blasio Rivitti)	4-4-1781	S.Giovanni Batt.	Cattedrale	
SOSTO Rev.D.Michel Angelo	27-4-1770	S.Nicola	Cattedrale	
SPATARO Elena (M.co Iacobo Vitale)	13-2-1780	S.Michele Arcang.	Cattedrale	
SPOLVERI D.Nilo	29-8-1766	S.Nicola Placa	Cattedrale	
SPOLVERI Domenico (Marianna Ruffo)	28-12-1783	S.Biasi	Cattedrale	
SPOLVIERI Giovanni, anni 30 (Artimisia Papparella)	23-8-1784	S.Antonio Abbate	Cattedrale	in agro quo dicitur "Regliuso"
SPOLVIERI Giuseppe	12-9-1768	S.Antonio Abbate	Cattedrale	

SPOLVIERI M.ca Lucrezia	25-10-1785	S.Petro	Cattedrale	
SPOLVIERO M.co Andrea	12-8-1780	S.Panayos	Cattedrale	
STRAFACI Clara (Giu.Messina alias Sliferoto)	30-4-1793	S.Rocca	S.Domenico	
SUMMA Rev.D.Giuseppe	9-4-1790	S.Rocca	Cattedrale	
SUMMA Vittoria (Sav.Barone)	7-12-1775	S.Nicola l'Ulivo	Cattedrale	
SWLLARO Petro Paulo (Rosa Graziano)	12-1-1785	S.Nicola Placa	S.Domenico	
TAGLIAFERRO D.Rosolia, monaca	1-3-1792	S.M.Maddalena	S.M.Maddalena	
TAGLIAFERRO D.Anna	25-2-1778	S.Antonio Abbate	Cattedrale	
TAGLIAFERRO Gaetano	7-2-1783	S.Rocca	S.Bernardino	
TAGLIAFERRO Giovanni Catarina Zirò)	4-11-1793	S.Rocca	S.Rocca	Amore Dei
TAGLIAFERRO Suor D.Seraf.	15-1-1778	S.M.Maddalena	S.M.Maddalena	
TAGLIAFERRO Vittoria	3-3-1784	S.Nilo Abbate	S.Francesco	
TEUTONICO Dom.Ippolita	5-2-1772	S.Nilo Abbate	S.Francesco	
TODARELLO Antonio	13-11-1766	S.Nilo Abbate	Cattedrale	
TODARELLO Can.D.Leonardo	20-2-1784	S.Cosmo	Cattedrale	
TODARELLO Carlo (M-R.Barbieri)	18-11-1793	S.Nilo	Cattedrale	
TODARELLO Fidele	1-2-1769	S.Nilo Abbate	Cattedrale	
TODARELLO Francesco di Giuseppe	3-1-1769	S.Antonio Abbate	Cattedrale	
TODARELLO Giovanni	28-11-1772	SS.Trinità	Cattedrale	
TODARELLO Giuseppe (Scolastica Filippelli)	14-12-1785	S.Petro	Cattedrale	
TODARELLO Gregorio di Giu.	3-1-1780	S.Nicola Placa	Cemeterio ... ( <i>incomprensibile</i> )	a Colagnati di morte violenta ab Sclopi (?) est fertur
TODARELLO M.R. <i>bambina</i>	17-8-1768	S.Nicola Oliva	Cattedrale	di Fortunato
TODARELLO Paulo	19-11-1767	S.Angelo	Cattedrale	
TODARELLO Rosa (Carlo Iripino)	1-3-1784	S.Rocca	Cattedrale	
TODARELLO Rosabella (Gaetano Laurato)	25-7-1792	S.Cosmo	Cattedrale	
TODARELLO Saverio (Rosanna Cirò)	21-2-1788	V	V	
TODARELLO Serafina	15-1-1768	S.Martino	S.Martino	
TODARELLO Suor Ursula	23-8-1784	S.Chiera	S.Chiera	

TODARELLO Tomaso di Gius.	27-3-1771	S.Petro	Cattedrale	
TODARELLO Vincenzo, di Fortunato	28-9-1766	S.Angelo	Cattedrale	
TODARELLO Fortunato (Lucrezia Simari)	11-2-1775	S.Nicola Placa	Cattedrale	
TODARELLO R. (D.Giuseppe Turiaci)	29-9-1801	S.Petro	S.Bernardino	
TORNATURO D.Isabella (D.Nilo Casciaro)	12-12-1770	S.Petro	S.Domenico	
TOSCANI Francesco (Geltrude Carbone)	4-11-1793	S.Giovanni	S.Domenico	Amore Dei
TOSCANI M.co Francesco (M.ca Vittoria Romano)	26-2-1777	S.Nicola Ulivo	Cattedrale	
TOSCANI Petro (Clara Scalise)	2-1-1790	S.Petro	Cattedrale	
TOSCANO Antonio Santo, <i>bambino</i>	25-11-1770	S.Giovanni	Cattedrale	di Michele
TOSCANO Francesco Petro	5-4-1772	S.Giovanni	Cattedrale	
TOSCANO Martino, <i>bambino</i>	25-11-1770	S.Giovanni	Cattedrale	di Michele
TOSCANO Michele (Teresia Barone)	? -12-1777	S.Giovanni	Cattedrale	
TOSCANO Raffaele di Annunciato	15-11-1769	S.Angelo in Con.	S.Domenico	
TOSCANO ? Francesco Ant. (Vittoria Guido)	26-9-1793	S.Giovanni	S.Domenico	
TOSCANO Dom.co (R.Astune)	9-1-1772	S.Giovanni	Cattedrale	
TOSCANO M.Angela, <i>bambina</i>	510-1768	S.Giovanni	S.Francesco	di D.Vincenzo
TRAMONTE Bonaventura	21-8-1769	S.Nilo Abbate	S.Fr.sco di Paula	
TRAMONTE D.Anna Vit.,a 60	30-7-1784	S.Nilo Abbate	Cattedrale	
TRAMONTE D.Aurelia	10-3-1793	S.Nilo	Cattedrale	
TRAMONTE D.Diana	31-10-1775	S.Nilo Abbate	Cattedrale	
TRAMONTE D.Domenico	9-1-1776	S.Nilo Abbate	Cattedrale	
TRAMONTE D.Serafina	28-12-1781	S.Nilo	Cattedrale	
TRAMONTE Gaetano M., <i>bambino</i>	6-5-1780	S.Nilo Abbate	Cattedrale	di Dom.D.Felice
TRAMONTE Gius., <i>bambino</i>	8-3-1770	S.Nilo Abbate	Cattedrale	di Felice
TRAMONTE Nilo, <i>bambino</i>	17-10-1766	S.Nicola Vallone	Cattedrale	di Marco Antonio
TRAMONTE Rev.D. Giuseppe	21-5-1767	S.Nilo Abbate	Cattedrale	
TRAMONTE Rosa, <i>bambina</i>	26-10-1768	S.Nicola Vallone	Cattedrale	di Marco Antonio
TRAMONTE Serafina	27-3-1794	S.Blasio	S.Blasio	

TRAMONTE Dom.D.Marco A.	19-12-1770	S.Angelo	S.Bernardino	
TRAMONTI Domenico, anni 8 di D.Felice	5-8-1784	S.Nilo	Cattedrale	
TRICOCI Isabella (Agustino Castagnaro)	28-7-1767	S.Nilo	S.Nilo	
TURIACI D. Nana seu Diana	26-10-1766	S.Petro	Cattedrale	
TURIACI D.Artimisia	5-4-1768	S.Petro e Paulo	S.Bernardino	
TURIACI D.Domenico (D.Sav.Grimaldi da Montalto)	29-6-1783	S.Petro	Cattedrale	
TURIACI D.Domitilla	15-2-1779	S.Petro	Cattedrale	
TURIACI D.Sigismina	22-11-1785	S.Michele Arcan.	Cattedrale	
TURIACI D.Teresia	14-10-1793	S.Michele Arcang.	S.Michele Arcang.	
TURIACI M.co Carlo	3-9-1777	S.Martino	Cattedrale	
TURIACI M.co Carlo	5-4-1778	S.Martino	Cattedrale	
TURIACI Petro Antonio	6-8-1766	S.Cosmo	Cattedrale	di Giuseppe
TURIACI Petro Antonio	12-2-1776	S.Martino	Cattedrale?	
TURIACI Rev.D.Flaminio	9-5-1789	S.Petro	Cattedrale	
TURIACI Rev.D.Nilo	20-2-1768	S.Martino	Cattedrale	
TURIACI M., <i>bambina</i>	19-3-1772	S.Cosma	Cattedrale	di Giuseppe
TURUACI Saverio, di Gius.	31-8-1768	S.Cosmo	Cattedrale	
URSO Anna (Agostino Castagnaro)	19-8-1768	S.Cosmo	Cattedrale	
URSO Rev.D.Giuseppe, da Petra Paula	1-3-1785	S.Cosmo	S.Domenico	
VACCARIO M.ca Benedetta	12-11-1775	S.NicolaUlivo	S.Fr.sco di Paula	
VAGLICA Clara (Giovanni Leonardi)	24-11-1792	S.Nicola Vallone	S.Bernardino	
VAGLICA Dom. (Ter.La Pace)	23-7-1785	S.Petro	S.Domenico	
VAGLICA Francesco di G.B.	7-11-1773	S.Antonio Abbate	S.Blasi	
VAGLICA G.B. (Anna Visciglia)	17-9-1772	S.Martino	Cattedrale	
VAGLICA Gennaro	19-2-1769	S.Pietro	Cattedrale	
VAGLICA Giuseppe (Felice Migliure)	21-10-1773	S.Nicola Placa	Cattedrale	
VAGLICA Leonar. (Cat.Rizzo)	9-10-1793	S.Martino	S.Martino	
VAGLICA Nilo, <i>bambino</i>	20-7-1766	S.Blasi	Cattedrale	di Antonio
VAGLICA Nilo, <i>bambino</i>	25-11-1777	S.Blasio	Cattedrale	di Antonio
VAGLICA Pascale	8-12-1801	S.Martino	S.Martino	

VAGLICA Tomaso	6-1-1786	S.Petro	Cattedrale	
VAGLICA Vincenzo, <i>bambino</i>	18-7-1790	S.Antonio	S.Bernardino	di Pietro
VAGLICA Vincenzo, <i>bambino</i>	21-2-1794	S.Blasio	Cattedrale	di D.Francesco
VAGLICA Vittoria, <i>bambina</i>	20-10-1768	S.Petro	S.Domenico	di Domenico
VALLE D.Serafina	29-7-1783	S.Petro	Cattedrale	
VARCHETTA Anna (Gregorio Scazziota)	10-2-1784	S.Nicola Placa	S.Domenico	
VENNERI Ter.(Andrea Smurra)	8-12-1787	SS.Trinità	S.Domenico	
VERCHIO Francesco (Teresia Mezotero)	24-9-1771	S.Nicola Placa	Cattedrale	
VERCHIO Giuseppe, <i>bambino</i>	24-4-1779	S.Giovanni	S.Bernardino	del M.co Diego
VERCHIO M.ca Aurelia	26-3-1792	S.Antonio	Cattedrale	
VERCHIO M.co Benedetto	14-6-1787		Cattedrale	
VERCHIO M.co D.Tomaso	27-11-1790	S.Antonio	Cattedrale	
VERCHIO M.co Giuseppe (M.ca Clara Camigliano)	11-10-1775	S.Giovanni	Cattedrale	
VERCHIO M.co Leonardo (M.ca Lucrezia Gaudio)	1-6-1787	S.Antonio Abbate	Cattedrale	
VERCHIONE D.Antonio, a.60 (D.Anna Simeri)	10-8-1784	S.Petro	Cattedrale	
VERCHIONE Francesco	23-3-1771	S.Nicola Vallone	S.Domenico	
VERCHIONE Serafino (Artimisia de Angelis)	17-3-1792	S.Petro	Cattedrale	
VERCHIONE Fr.Sav., <i>bambino</i>	15-7-1779	S.Nicola Vallone	Cattedrale	di Pascale
VERCHIONI Rev.D.Gaetano	24-6-1788	S.Petro	Cattedrale	
VITALE Ter.del M.co Iacobo	2-7-1778	S.Angelo	Cattedrale	
VITALE Beatrice (vedova di Gius. Coppula)	3-1-1780	S.Nicola Placa	S.Bernardino	
VITALE Caterinella seu Nella	5-5-1794	S.Nicola Uliva	S.Bernardino	
VITALE M.ca Anna	25-5-1791	S.Antonio	Cattedrale	
VITALE Petro Antonio	18-3-1788	S.Rocca	Cattedrale	
VITALE Rosa M.di Bonavent.	21?-7-1774	S.Nilo Abbate	Cattedrale	
VITALE Sav. (Elion.Caracciolo)	2-1-1792	S.Nilo	Cattedrale	
VITALE Paulo (Lucrez.di Vico)	12-3-1770	S.Nilo Abbate	S.Bernardino	
VOLTARELLI M.ca Catarina	18-1-1787	S.Giovanni Batt.	S.Bernardino	
VOLTARELLI M.ca Lucrezia	4-2-1786	S.Giovanni Batt.	S.Bernardino	Amore Dei
VOLTARELLI Rev.D.Gio.Dom.	7-9-1783	S.Giovanni Batt.	S.Bernardino	

ZITO Filippo, <i>bambino</i>	23-3-1767	S.Petro	S.Bernardino	di D.Alessandro
ZITO Rev.D.Gaetano	12-3-1767	S.Petro	Cattedrale	
ZUMPANO Giacinto, <i>bambino</i>	3-1-1773	S.Petro	S.Petro	di Fortunato

# APPENDICE FOTOGRAFICA







Nel portico antistante la **chiesa di S.Bernardino** sono visibili alcune lastre tombali che un tempo coprivano i sepolcri di nobili famiglie rossanesi e di Enti religiosi; da notare le corrispondenze con tanti nominativi riportati nel presente volume. Da sx a dx e dall'alto in basso: LEONARDIS, CURTI, DE GUGLIELMO-FISTILLI, GIANNUZZI, MISISCHI, ORDINE DEI MINIMI FRANCESCANI





Fino ai primi decenni dell'800 la stragrande maggioranza dei defunti rossanesi veniva ammucchiata negli ossari, ampi locali ricavati sotto il pavimento delle chiese oppure negli immediati dintorni delle stesse. I corpi, cosparsi di calce per favorirne la decomposizione e per evitare odori sgradevoli, diventavano ossa senza nome. Soltanto i nobili e i patrizi cittadini disponevano di sepolcri di famiglia, spesso collocati nelle relative cappelle gentilizie. I registri dei primi del 700 riportano diversi tipi di sepoltura, corrispondenti alla gerarchia sociale di appartenenza: "cum gloria", "cum cassa", "cum campo." e infine "per amorem Dei" nel caso di persone indigenti.

Nelle rare foto: le ossa provenienti dalla chiesa di **S. Marco**, in occasione dei restauri degli anni Venti del secolo scorso, sono accatastate in attesa di essere trasferite al cimitero. Sotto: uno degli ossari della **Cattedrale**, da foto del 1966,



Durante i lavori di restauro di **S. Bernardino** furono rintracciate decine di lapidi tombali, molte delle quali non sono attualmente visibili se non in foto. Quasi tutti i nominativi sono rintracciabili nei registri parrocchiali trascritti da Achille Mazzei







Sempre da S. Bernardino provengono queste vecchie foto, scattate più di 35 anni fa; non sappiamo ancora se queste lapidi siano ancora esistenti, in qualche magazzino o scantinato, oppure se siano state buttate, date anche le pessime condizioni di alcune





Nell'archivio digitale abbiamo rintracciato queste foto, risalenti a 30 anni fa. Nella prima si vede una piccola botola, probabilmente di ossario, sul pavimento della chiesa di S.Michele. Le lettere graffiate riportano la scritta "CA RP A.D.1710" (Caietanus et **A**ndrea **R**ogani **P**osuerunt). La seconda raffigura una lastra tombale, già allora molto degradata. Riusciamo a leggere di un certo Marco Antonio di Amendolara, ivi sepolto con due (?) soi figli... Data probabile: 1727



CAMALDARI Dom.D.D. Guglielmo Arcivescovo da Gallipoli, anni 73	22-4-1778		nell'Arcivescovado	
--	-----------	--	--------------------	--

Ben altra cosa erano i sepolcri dei nobili e degli alti prelati: per loro c'erano cappelle di famiglia, spesso corredati da altari monumentali, opera di artisti napoletani (sepolcro dell'arcivescovo Adeodati, **Cattedrale** di Rossano, opera dello scultore Fontana), arricchiti da marmi di epoca romana (Altare Malena in **S. Bernardino**) e recanti lo stemma di famiglia (tomba di Paolo Caselli, **S. Bernardino**). Il decesso dell'Arcivescovo Camaldari è riportato nei registri parrocchiali del Settecento





Nella facciata interna della **Cattedrale** è visibile il cenotafio di Mons. Castagna, Arcivescovo di Rossano poi Papa come Urbano VII. Sono evidenti i danni provocati dal terremoto del 1836, che ha distrutto il busto in gesso di cui parla il De Rosis nel suo volume sulla storia di Rossano. L'analisi della lapide è stata recentemente effettuata da Matilde Cervino, cui si deve anche la sua prima trascrizione



Dalle semplici, anonime coperture tombali (in **S. Bernardino**, deposito temporaneo) ai grandiosi monumenti funerari (in **S. Bernardino**, sepolcro di Oliverio da Summa, opera degli scultori napoletani Tommaso e Giovanni Malvito, anno 1536), la varietà e l'abbondanza di queste testimonianze sacre e profane assieme costituiscono un percorso culturale affascinante, oltre che una fonte preziosa e finora trascurata per ricostruire genealogie familiari e vicende storiche della nostra città.



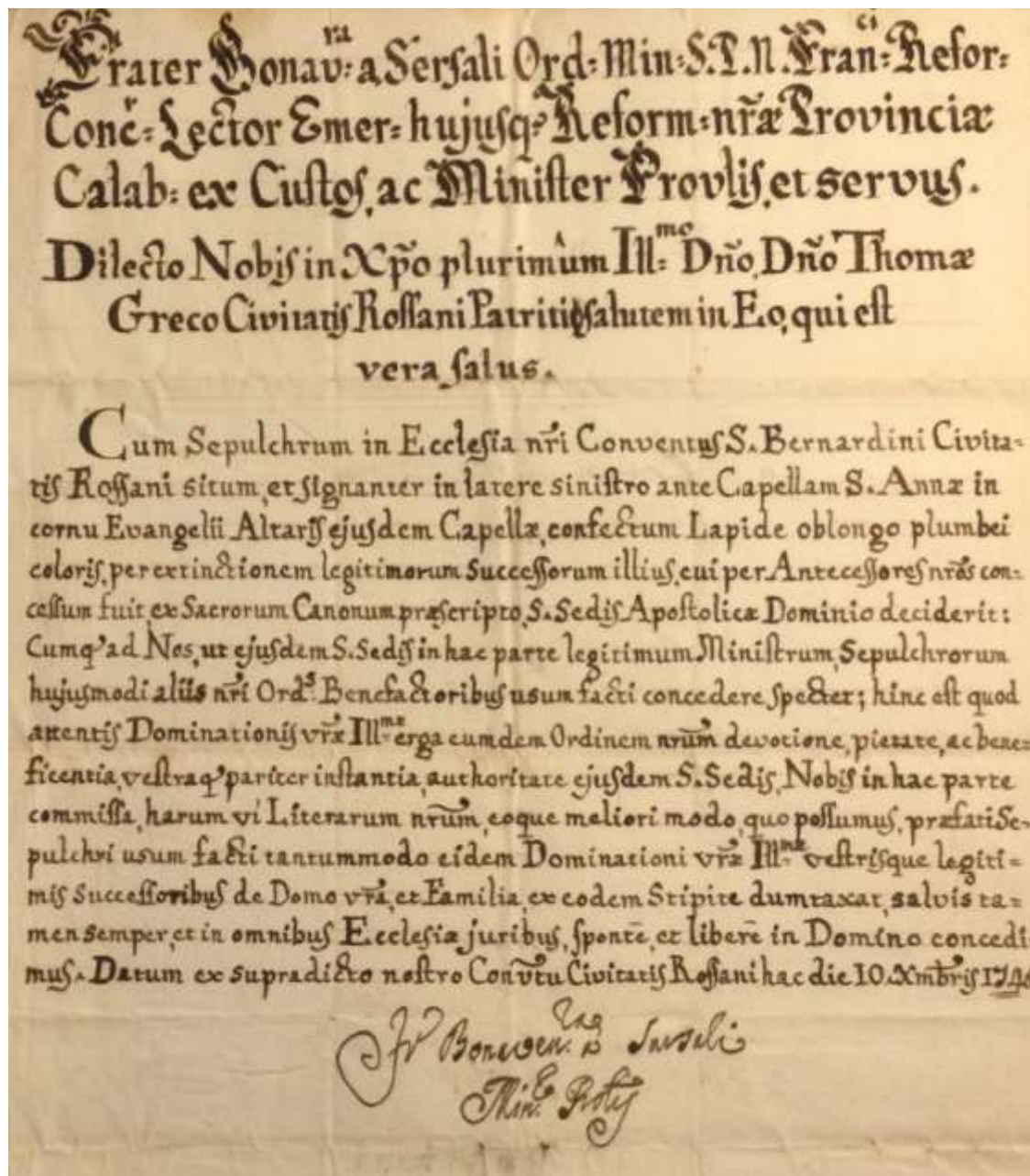

Questo, del 1746, è uno dei due rari documenti (l'altro, di analogo contenuto, è del 1690) conservati nell'archivio Greco di Rossano; si tratta della concessione da parte del Ministro Prov.le dell'Ordine dei Minori Riformati, a Tommaso Greco perché questi possa seppellire i propri defunti nella cappella di famiglia in S. Bernardino.

Nel registro parrocchiale del 1779 leggiamo che lo stesso Tommaso vi fu sepolto

GRECO D. Tomaso (Dom. D. Vittoria Mezotero)	7-4-1779	S. Cosmo	S. Bernardino	
--	----------	----------	---------------	--



Innumerevoli sono a Rossano le testimonianze di antiche sepolture, molte delle quali ancora da studiare o addirittura inedite. In alto: il corredo di una **tomba del V secolo a.C.**, individuata a **S. Stefano** (lo specchio è nel Museo Diocesano. Al centro: reperti dalla **tomba paleocristiana rinvenuta al Frasso** e parti della lastra tombale dei Cito che sul retro presenta lastra funeraria romana. In basso: la **necropoli bizantina di Penta** (individuata nel 1987 dal prof. Filareto e subito interrata) e ossa umane rinvenute nei pressi della chiesa di **S. Anna**, già S. Nicola al Vallone





Anche nelle chiese di minori dimensioni, in cui è raro trovare ossari generici, si possono osservare sepolture di interesse onomastico e storico. Nella chiesetta dell'**Annunziata** della "Piazzetta", per esempio, meritano attenzione la lastra tombale di Fabiano Martucci, del XVII secolo, e un ossario di modeste dimensioni che, come si legge nella lapide, era riservata ai poveri del limitrofo ospedale di S. Giovanni di Dio.





ONORANDE OSSA DEI RAPANI MILITI  
 DISCENDENTI DAGLI ANTICHI CONTI DI ALENÇON  
 E FEUDATARI DI CARIATI E SCALA TRASLATE IN QUESTO  
 TUMULO CONCESSO DAL SIGNORE DUCA DI CROZIA  
 ALL'ABBATE SIGNORE PIETRO RAPANI ED EREDI

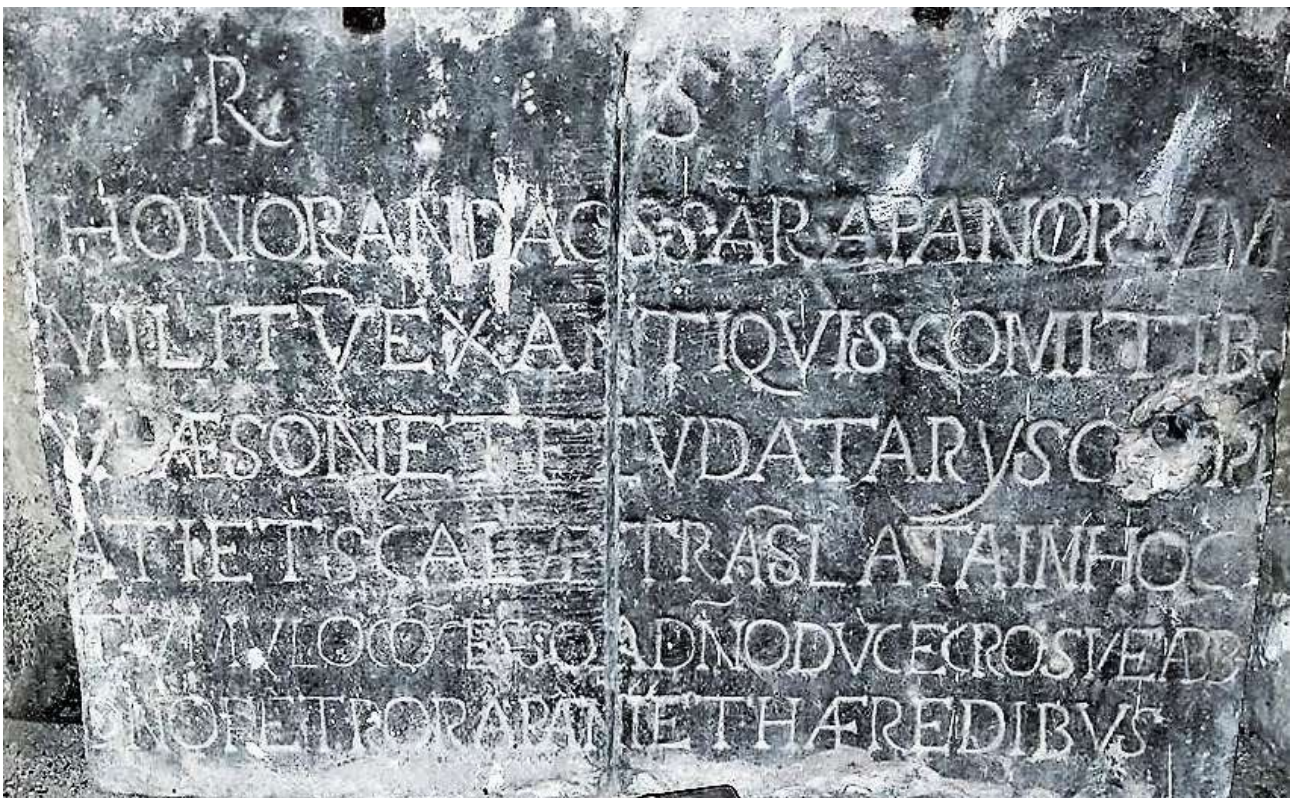

Fra le tante pietre e marmi giacenti nel piccolo locale laterale della **Panaghia**, non mancano lapidi sepolcrali e frammenti lapidei che andrebbero studiati con attenzione, data la loro antichità. L'unica che è stata oggetto di analisi, anche da parte del prof. F. Caruso è questa iscrizione relativa alla famiglia Rapani che, come apprendiamo dai Registri dei nati nel 600, abitava proprio in quella Parrocchia





In questo cenotafio ottocentesco, visibile nella chiesa dell'**Addolorata**, è racchiusa la commovente storia di Fabio Martucci e della sorella Nicoletta, "volati al bacio del Signore" a 18 e 17 anni, alla distanza di pochi mesi l'uno dall'altra. Abbiamo individuato nel **palazzo di famiglia** i loro ritratti (opere del grande pittore Giacomo De Chirico, 1844-1883), che alcuni indizi ci dicono essere stati realizzati post-mortem

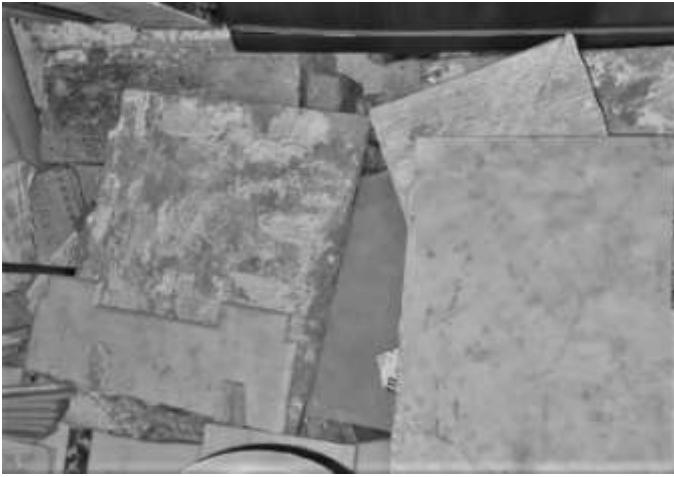

Nel corso della lunga ricerca per completare questo volume, le sorprese non sono mancate. Grazie a Don Pietro Madeo abbiamo verificato che in un locale sottostante S.Bernardino esiste un intero deposito di lastre tombali provenienti dalla stessa chiesa (foto di Santo Barone). Inoltre abbiamo individuato nella sacrestia della Panaghia un grosso frammento di lapide marmorea di epoca romana. Le prime analisi (Prof. Morelli) la assegnano alla “gens Erucia”; un reperto prezioso, stante la carenza di documenti risalenti all’epoca romana nel territorio rossanese



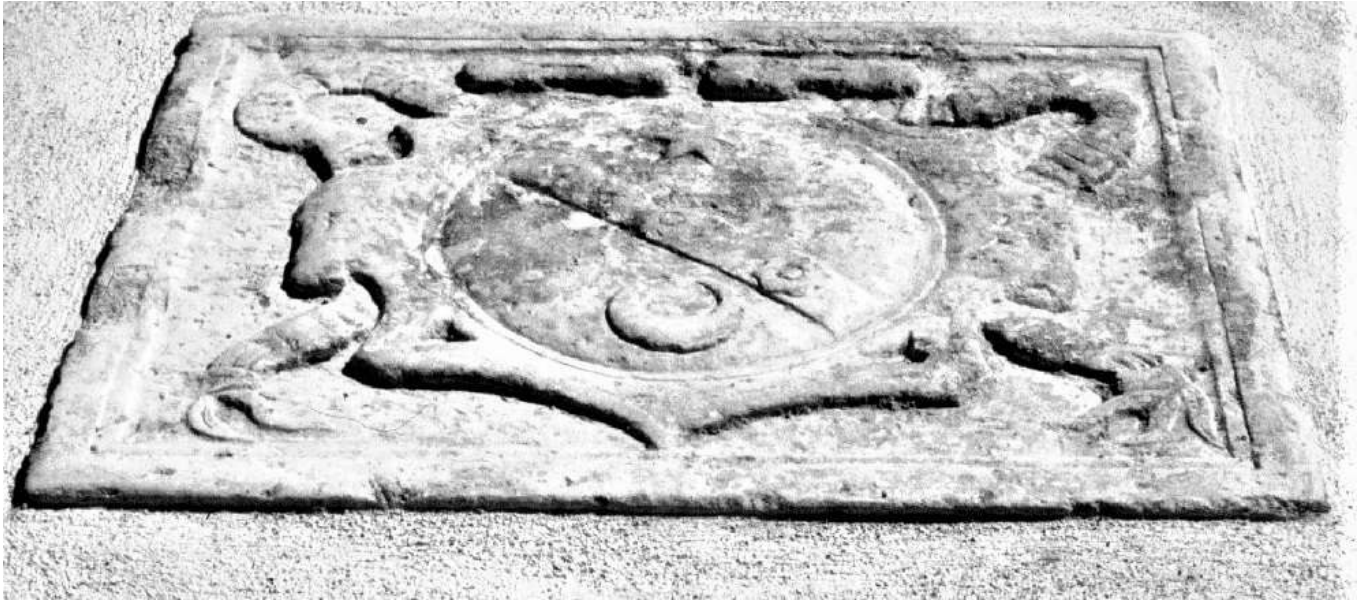

Lapide con lo stemma della famiglia De Russis, proveniente da S.Bernardino e in seguito cementata nella "Bufolaria" del Pantano Martucci



Ritrovamento recentissimo (2022) effettuato da Don Pietro Madeo nella chiesa di S.Biagio; l'iscrizione ci informa che si trattava della sepoltura di Giovanni Rizzo e suoi eredi, l'anno è il 1756

# Post fazione di Don Gaetano Federico

Quali sono i compiti di uno storico? Quello di narrare gli eventi passati già ricostruiti grazie alle fonti e quello di ricostruire ciò che appare come tassello di un mosaico incompleto.

Alla luce di tale premessa ho accolto con favore il testo *Rossano, XVIII Secolo: Il Libro dei Morti*, a cura di Mario Massoni e Matilde Cervino che ringrazio. Il loro lavoro concentrato su quanto il compianto Achille Mazzei aveva elaborato fra il 1985 e il 1990 mette in risalto nomi ormai caduti nel dimenticatoio, gli avi che ci ricollegano alla dimensione genealogica della nostra esistenza. In un tempo in cui gli eventi si susseguono in maniera vertiginosa, soprattutto in questi due anni di pandemia che tiene in continua emergenza l'umanità intera, abbiamo necessità di riflettere valorizzando la memoria e in essa legami capaci di sprigionare relazioni. In occasione del Messaggio Urbi et Orbi per il Santo Natale appena trascorso papa Francesco ha affermato: "Sorelle, fratelli, che cosa sarebbe il mondo senza il dialogo paziente di tante persone generose che hanno tenuto unite famiglie e comunità? In questo tempo di pandemia ce ne rendiamo conto ancora di più. La nostra capacità di relazioni sociali è messa a dura prova; si rafforza la tendenza a chiudersi, a fare da sé, a rinunciare a uscire, a incontrarsi, a fare le cose insieme<sup>1</sup>. Chiudersi, rinunciare ad incontrarsi rischia di diventare l'anticamera della morte sociale, la morte delle relazioni. Non possiamo non riconoscere che ogni essere umano viene alla luce da una relazione e vive in continua relazione. Lo stesso S. Nilo, nostro concittadino vissuto oltre dieci secoli fa, pur scegliendo la vita da monaco non rinunciò alle relazioni, ben ispirate dal suo carisma di contemplativo. Infatti si racconta che morto l'arcivescovo di Rossano, venne scelto dai suoi concittadini a succedergli, senza però riuscire nel loro intento<sup>2</sup>. Ciò fa comprendere la sua fama di santità, la sua attenzione alle persone<sup>3</sup>, la sua dimensione sociale. La passione coltivata dal compianto Achille Mazzei per la macro storia (la fedele ricostruzione delle dinastie reali) e la micro storia (la sua Rossano e le diverse famiglie del XVIII secolo) riportata alla luce dal professore Mario Massoni e dalla dottoressa Matilde Cervino ci permettono di continuare a far parlare le carte e i registri del nostro Archivio storico diocesano, con l'intento di presentarci non soltanto un mero elenco di nomi, ma di fornirci anche legami di sangue e relazioni fra persone di un tempo assai lontano. Ogni ricercatore serio sa che le carte compilate nei secoli precedenti sono una fonte impressionante di notizie per la ricostruzione documentata di abitudini, usi e costumi ormai lontani. Il ricercatore gioisce quando trova notizie nuove che gli permettono di ricostruire una genealogia, la storia di un paese, la

---

<sup>1</sup> Urbi et Orbi, Papa Francesco: "La pandemia mette a dura prova relazioni e dialogo" <http://www.rainews.it/archivio-rainews/articoli/Urbi-et-Orbi-Papa-Francesco-La-pandemia-mette-dura-prova-relazioni-dialogo>, 25 dicembre 2021

<sup>2</sup> G. Federico, Matteo Saraceno da frate minore osservante ad arcivescovo di Rossano, Editoriale Progetto 2000, 2017, p. 15.

<sup>3</sup> Il Bios di San Nilo ci riferisce che fra il 973 e il 975 un terribile terremoto rase quasi completamente al suolo la città, «accompagnato da incessanti piogge di notte e di giorno» che provocarono frane e smottamenti così gravi che «la parte alta della città, con le case e gli oratori si rovesciarono sulla parte inferiore, seppellendo case e chiese, risparmiando la cattedrale e il titolo di Sant'Irene». In questa occasione Nilo non fece mancare il suo aiuto, lasciando temporaneamente la sua vita eremitica per accorrere ad aiutare i suoi concittadini; G. Giovanelli, *Vita di San Nilo fondatore e patrono di Grottaferrata*, Badia di Grottaferrata, 1966, p. 58; Vita Nili, cap. 41, pp. 85-86.

religiosità di un tempo, la vita di personaggi che hanno lasciato una traccia, ecc. La sua gioia non è soltanto un atto di gratificazione personale, ma la consapevolezza che il suo lavoro potrà essere di aiuto a tanti altri. In più di quattro lustri nei quali ho avuto contatto fisico con le carte, prima affiancando l'indimenticabile mons. Nicola Librandi, poi mons. Milito e Maura Mularoni e dal 2015 come direttore dell'Archivio storico diocesano ho accolto tanti uomini e donne che con certissima pazienza, hanno trattato i nostri documenti con delicatezza, oserei dire anche carezzandoli perché potessero narrare, parlare raccontando una storia perduta nella memoria ma non nello scritto, perché come dice l'antico proverbio: "verba volant, scripta manent"<sup>4</sup>. È grande la responsabilità dell'archivista e di chi lo supporta nel salvaguardare i documenti presenti, mai asportandone alcuno e vigilando affinché nessuno si permetta di farlo; sarebbe, infatti, un'ingiustizia nei confronti di chi si affaccia alla ricerca, consapevoli che i documenti sono della collettività e che oltre a fare memoria del nostro passato, permettono di vivere meglio il presente e costruire il futuro rafforzando la relazione fra individui. Il lavoro che con competenza è stato portato avanti dai carissimi Mario Massoni e Matilde Cervino anche se risulta incompleto, basato sulla ricerca di Achille Mazzei rappresenta un inedito che oggi incuriosisce e stimola la memoria e nel futuro offrirà l'occasione affinché altri studiosi possano mettere mano ai nostri documenti e continuare a individuare tasselli per completare il "mosaico della storia".

La documentazione fotografica e la preziosa la ricostruzione della storia del nostro cimitero cittadino ad opera del professore Francesco Filareto rappresentano delle perle preziose che arricchiscono ulteriormente il volume.

---

<sup>4</sup> L'antico proverbio ha origine da un discorso di Caio Tito fatto al senato romano; in questo contesto egli ha voluto intendere come sia molto più prudente scrivere per sancire un accordo poiché le parole sono dimenticabili e facilmente possono mutare mentre uno scritto ha un valore incontrovertibile.

# I Cimiteri memoriali di Rossano

di Francesco Filareto

A Rossano, prima del cosiddetto "*decennio francese*" 1806-1815, come in quasi tutte le città d'Italia, mancano leggi e regolamenti per l'"*inumazione dei cadaveri*". La prassi e le consuetudini vogliono che ognuno operi secondo le condizioni e il ruolo sociale delle famiglie alle quali appartengono i propri defunti.

Gli **aristocratici** e, in misura minore, i **borghesi** locali **seppelliscono i propri defunti** in sepolcreti appariscenti, corredati da retorici epitaffi, **nelle chiese cittadine**, dove possiedono spesso cappelle *de jus patronato*: come nelle chiese di S. Bernardino, di S. Domenico, di S. Giovanni Battista, di S. Antonio (svuotata nel 1841 per un provvisorio Cimitero cittadino), di

del monastero extra-urbano di S. Maria delle Grazie (dal 1549 al 1632 dei Cappuccini: nel 1607 vi è seppellito "*il nobile rossanese Anselmo Sammarco*") etc.

Gli **ecclesiastici** (arcivescovi, sacerdoti, monaci) vengono **seppelliti in Cattedrale, nelle chiese e nei monasteri della città**: quelli suddetti e i monasteri di S. Onofrio, di S. Biagio di Vale, di S. Maria Nuova Odigitria del Patir, dell'Annunziata, dei SS. Apostoli del Monastero urbano dei Cappuccini, del monastero extra-urbano di S. Maria delle Grazie (dal 1549 al 1632 dei Cappuccini: nel 1587 vi è seppellito P. Bernardino di Catanzaro in odor di santità e, dal 1841, vi vengono inumati anche gli ecclesiastici), di Gesù e Maria del Monastero di S. Francesco di Paola poi Seminario diocesano, dei SS. Anàrgiri poi S. Maria Maddalena ora Palazzo di città, dell'ex Ospedale di S. Giovanni di Dio o dei Fatebenefratelli etc.; nei cunicoli e nelle cavità ipogee sotto il pavimento musivo della Cattedrale sono state rinvenute, nel corso dei lavori di sistemazione degli anni '90 del sec. XX, numerosissime ossa e l'epigrafe "*ossa sacerdotorum*" ed *episcoporum*; sotto lo stesso pavimento, di fronte all'altare dell' Achirópita è ancora sepolto Gregorio Maria Fistilli, l'ultimo vescovo nativo di Rossano.

I defunti delle **classi popolari**, i meno abbienti, i meno considerati, i marginali, gli "*scarti*" (come li chiama Papa Francesco) della società vengono seppelliti alla rinfusa, senza protezione, avvolti (ma non sempre) in cenci e senza rispetto, **in fosse comuni anonime**, scavate alla men peggio **sotto i pavimenti delle chiese o**, più spesso, nelle immediate adiacenze degli edifici sacri, fuori le mura della città e là dove ci sono **terreni disponibili**, senza tombe, senza epitaffi, senza segni distintivi, senza croci e, per esigenze igienico-sanitarie, coperti di calce viva (che decompone i cadaveri). Nell'ex Oratorio bizantino del S. Marco e nei suoi immediati pressi è ubicato il "**Cimitero dei Colerosi**" (il colera è endemico a Rossano *ab immemorabili*, e determina puntualmente epidemie e pandemie soprattutto nelle classi subalterne e meno protette), fatto di fosse profonde sotto il pavimento del piccolo edificio (recentemente ritrovate strapiene di ossa, oggi svuotate e protette da vetri anti-sfondamento) e da fosse superficiali comuni intorno ai muri perimetrali esterni (che indeboliscono l'edificio sacro e le abitazioni vicine). Nelle immediate vicinanze della porta maggiore della cattedrale, invece, vengono seppelliti i cadaveri per morte violenta e quelli dei forestieri. Nel sec. XVII, nella "*diruta antica chiesa*

*dedicata all'Evangelista Giovanni", vengono seppelliti "quelli che senza sacramenti passano da questa all'altra vita" <sup>5</sup>.*

La svolta per un cambio nell'inumazione dei morti avviene con il famoso **Editto di Saint-Cloud** (Parigi), emanato dall'imperatore francese **Napoleone Bonaparte** il **12/06/1804**, esteso all'Italia napoleonica nel 1806 e a Rossano nel cosiddetto "*decennio francese*" (1806-1815). Esso stabilisce l'obbligo per ogni città di dotarsi di un Cimitero o Necropoli e di revisionare i propri "*Regolamenti per l'inumazione dei cadaveri nei Cimiteri*", attraverso divieti e prescrizioni relativi alle "*sepulture dei defunti*".

**Divieti:** il divieto di inumare i defunti dentro le mura delle città, all'interno degli edifici sacri; l'impedimento a trattamenti diseguali, a discriminazioni tra i morti e quindi alla diseguaglianza sociale tra i cittadini anche *post mortem*, vietando anche che i defunti abbiano lapidi diseguali.

**Prescrizioni obbligatorie:** l'obbligo per i Sindaci e i Decurionati (i Consigli Comunali del tempo) di tutelare la salute dei cittadini, realizzando in ogni città nuovi Cimiteri con nuove costruzioni e chiudendo quelli vecchi; l'obbligo di ubicare i Cimiteri, le sepulture e le tombe *extra moenia*, fuori dalle mura cittadine; l'obbligo di reperire in ogni città terreni soleggiati e arieggiati da destinare alle sepulture nelle Necropoli; la prescrizione obbligatoria che le tombe e le lapidi siano tutte uguali, per affermare l'uguaglianza sociale tra tutti i cittadini anche dopo la morte; di prevedere concessioni di terreni per la costruzione di tombe di famiglia, corredate da monumenti e cripte.

Grazie a quell'Editto nascono i moderni cimiteri.

Nel Regno di Napoli e a Rossano si incomincia a parlare dell'istituzione di un Cimitero cittadino dopo il Congresso di Vienna e agli inizi della restaurazione della Monarchia dei Borbone: infatti, l'**1/2/1820**, il re **Ferdinando I**, con una sua drastica direttiva ordina a tutti i Comuni di dotarsi di un Camposanto. Ma dall'ordinare al fare c'è di mezzo il mare.

**A Rossano**, un primo **studio di fattibilità** e il primo **progetto** di Cimitero cittadino sono databili al **1828**, quando vengono affidati dal Decurionato e dal Sindaco del tempo all'arch. Giovanni Berlingieri: il terreno viene individuato nella **contrada S. Elia**. Ma l'Intendenza di Cosenza non li approva, perché l'area è argillosa e quindi inidonea.

Si opta di conseguenza su un altro **terreno**, quello adiacente all'**ex Convento di S. Antonio** (l'immobile è stato abbattuto negli anni '90 del secolo scorso per fare posto agli attuali edifici della ditta di autolinee Simet) e si finanzia l'opera con la somma di ducati 5.097. Ottenuta l'autorizzazione dall'Arcivescovo, i lavori vengono appaltati e parzialmente eseguiti con la prima sistemazione del terreno. Ma le opere non vengono ultimate, probabilmente perché l'area non è sufficiente per il fabbisogno della città.

Si ripiega su una **soluzione parziale**: nel terreno vengono **inumati soltanto i morti ammazzati e i forestieri**.

Non trovando una soluzione idonea alternativa, negli **anni 1840-42**, il governo cittadino ripropone il progetto Berlingieri (con un finanziamento aggiuntivo) e il **sito di S. Antonio** e l'utilizzo del **terreno attorno all'ex Oratorio del S. Marco** per il Camposanto.

---

<sup>5</sup> Alfredo Gradilone, *Storia di Rossano*, MIT, Cosenza 1967, pg. 93 n. 4. Blasco Carlo, *Le Istorie ...*, cit., pag. 35, 42.

Ma anche questa volta non si risolve il problema, tanto che, negli anni successivi, vengono **aggiunti due nuovi siti decentrati**: quello **presso la chiesa della Madonna del Soccorso** (e l'attiguo ex Oratorio di S. Ciriaco), sotto il quartiere della Giudecca; e quello **presso l'ex convento di S. Maria delle Grazie**. Il problema però non è risolto, ma solo rinviato.

Finalmente, **nel 1852**, viene individuato un terreno non religioso *extra moenia*, quello di **Cozzo Tìmpano** (ora nuovo quartiere occidentale di S. Chiara, a Sud dell'attuale monastero delle Clarisse) ritenuto sufficiente per ubicarvi **il primo Camposanto cittadino di Rossano**. Ma l'opera non viene realizzata, probabilmente per l'incertezza politica del Regno borbonico di Napoli, per i contrasti tra le classi dirigenti, divise tra filo-borbonici e patrioti risorgimentali. Questo viene realizzato, soltanto dopo quindici anni (sic!), secondo il progetto di Berlingieri, integrato da quello dell'arch. Guarinelli, approvato dal ministero del Regno di Napoli competente: l'inizio dei lavori e una sistemazione del Cimitero avvengono all'indomani dell'Unità d'Italia, nel 1864, al tempo del Sindaco Agostino Stajani, con un nuovo progetto degli ingg. Scalabrini e Chefalo e un ulteriore finanziamento.

**Il primo Camposanto di Rossano di Cozzo Tìmpano viene inaugurato e va in funzione dal 1867.**

Una curiosità: il 10/7/1868 nella fossa del Camposanto vengono seppelliti il famoso capo brigante Luigi Majo, soprannominato "*Catalano*", insieme alla sua druda Tisci e a un compagno, Gaetano Catalano, che in quel posto sono fucilati dai "*liberatori e incivilitori*" (sic!) piemontesi <sup>6</sup>.

Ma anche la soluzione Cozzo Tìmpano si rivela inadeguata: infatti, i cadaveri non vengono inumati in tombe singole ma in una fossa comune (calati con una corda da una botola); questo sito, noto ancora oggi come il "*Cimitero vecchio*", non è facilmente raggiungibile, non è tutelato da incursioni esterne di animali e non ha gli standard ottimali di sicurezza igienico-sanitaria.

Perciò, dopo circa dieci anni, viene costruito un **nuovo Camposanto** della città a **Piana di Sardella, inaugurato nel 1878** e vi vengono seppelliti i morti dal maggio dello stesso anno ad oggi. Esso è ubicato a metà strada tra Rossano Centro e lo Scalo, a lato della nuova strada realizzata nel 1885 <sup>7</sup>.

Nasce così un **Cimitero monumentale**, artistico e bello, con un'imponente chiesa comune, bene organizzato e ordinato, sul modello di quelli delle grandi città italiane ed

---

<sup>6</sup> Francesco Filareto, *Fuga e ritorno di un popolo. La Calabria del Nord-Est 1799-2014*, Ferrari, Rossano 2014, pg. 120-121.

<sup>7</sup> Alfredo Gradilone, *Storia di Rossano*, MIT, Cosenza 1967, pp. 77, 93 n. 4, 691-692, 771, 841. Mario Massoni, *Selezione dai Diari di Ignazio Pisani (1893-1936)*, pubblicazione dell'autore, Rossano 2017, pp. 99, 105, 123, 144, 154, 156, 160, 162, 175, 187, 221, 228. Luigi Renzo, *Viaggio nella storia di Rossano*, Studio Zeta, Rossano, 1988, pp. 23, 68-69. Archivio storico della città di Rossano: atti del Decurionato e dei Consigli e Giunte Comunali di Rossano. Registro dei morti della città di Rossano. Atti della Giunta Municipale di Rossano 2006-2011.



europee, con cappelle gentilizie private di equilibrata bellezza e tombe di artistica fattura, dove da circa centocinquant'anni riposano i Rossanesi dell'oltre e dell'altra.

Negli ultimi mesi del **2010** e nei primi del **2011**, lo scrivente, in qualità di Sindaco della città, dispone una serie di interventi conservativi e riqualificativi del Camposanto monumentale: viene restaurata la chiesa centrale e comune, fatiscente e insicura, ri-sistemati viali e arredi vegetali, realizzata la prima toponomastica cimiteriale etc. Ma, il Cimitero attuale risulta iper-congestionato e impossibilitato ad estendersi (i pendii della collina sono ripidi e scoscesi) e non ha terreno sufficiente per accogliere le numerose richieste dei cittadini (550 tumuli, 806 cappelle private e un forno-inceneritore), destinate a crescere negli anni seguenti. Perciò, lo scrivente ha fatto predisporre i Preliminari di un Progetto per la realizzazione di un **secondo Cimitero monumentale e paesaggistico**, in continuità storica, identitaria, architettonica con il primo, su due livelli di quota, dotato di tutti i servizi e gli standard di legge, opportunamente dimensionato, auto-finanziabile con le concessioni a privati, da ubicare nella contrada Mandorleto sulla collinetta incolta a destra del torrente Arancio (prima di contrada Piragineti), a 76 m. s. l. m.

E' mancato il tempo per dotare la città di una nuova Necropoli. Poi, sarebbe stato ed è compito del nuovo governo della città realizzare l'opera non più differibile, perché la civiltà di una comunità si misura, in gran parte, dalla conservazione, dal rispetto e dalla valorizzazione della memoria di coloro che ci hanno preceduti, ci hanno preparati e hanno fatto sì che noi ci fossimo.

Rossano, 4 novembre 2020.

Francesco Filareto